

Dichiarazione protocollo n. AN0163596 del 20/07/2009  
Particella: 1107 - Subalterno 23 >  
Planimetria di u.i.u. in Comune di Jesi  
Via Santa Maria Del Piano  
civ.

Identificativi Catastali:  
Sezione:  
Foglio: 71  
Particella: 1107  
Subalterno: 23  
Compilata da:  
Civerchia Antonio  
Iscritto all'albo:  
Geometri  
Prov. Ancona  
N. 15

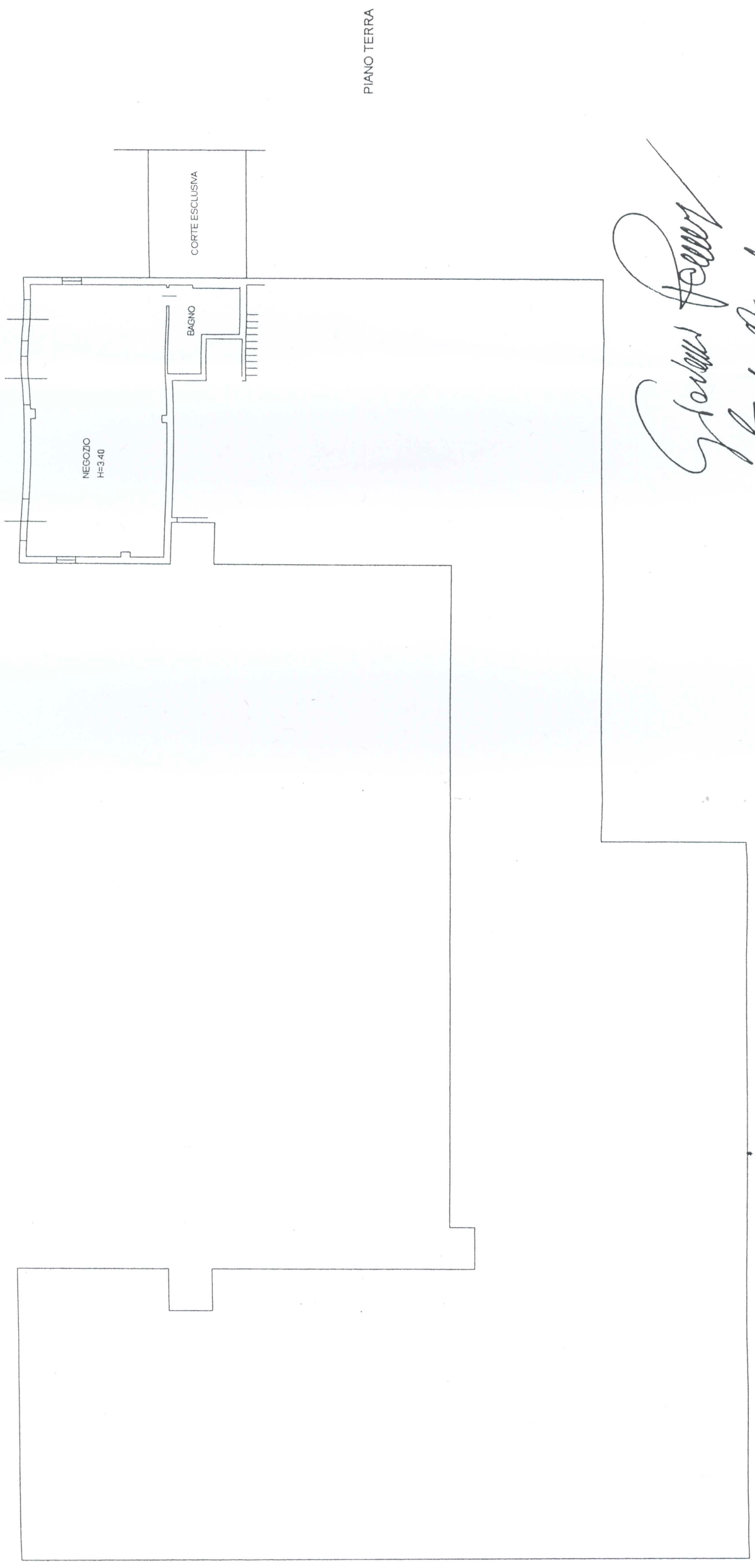

*Giuseppe Ferraro*  
*Luigi Amabile*  
*Antonio Ferraro*

