

PIANO TERRA

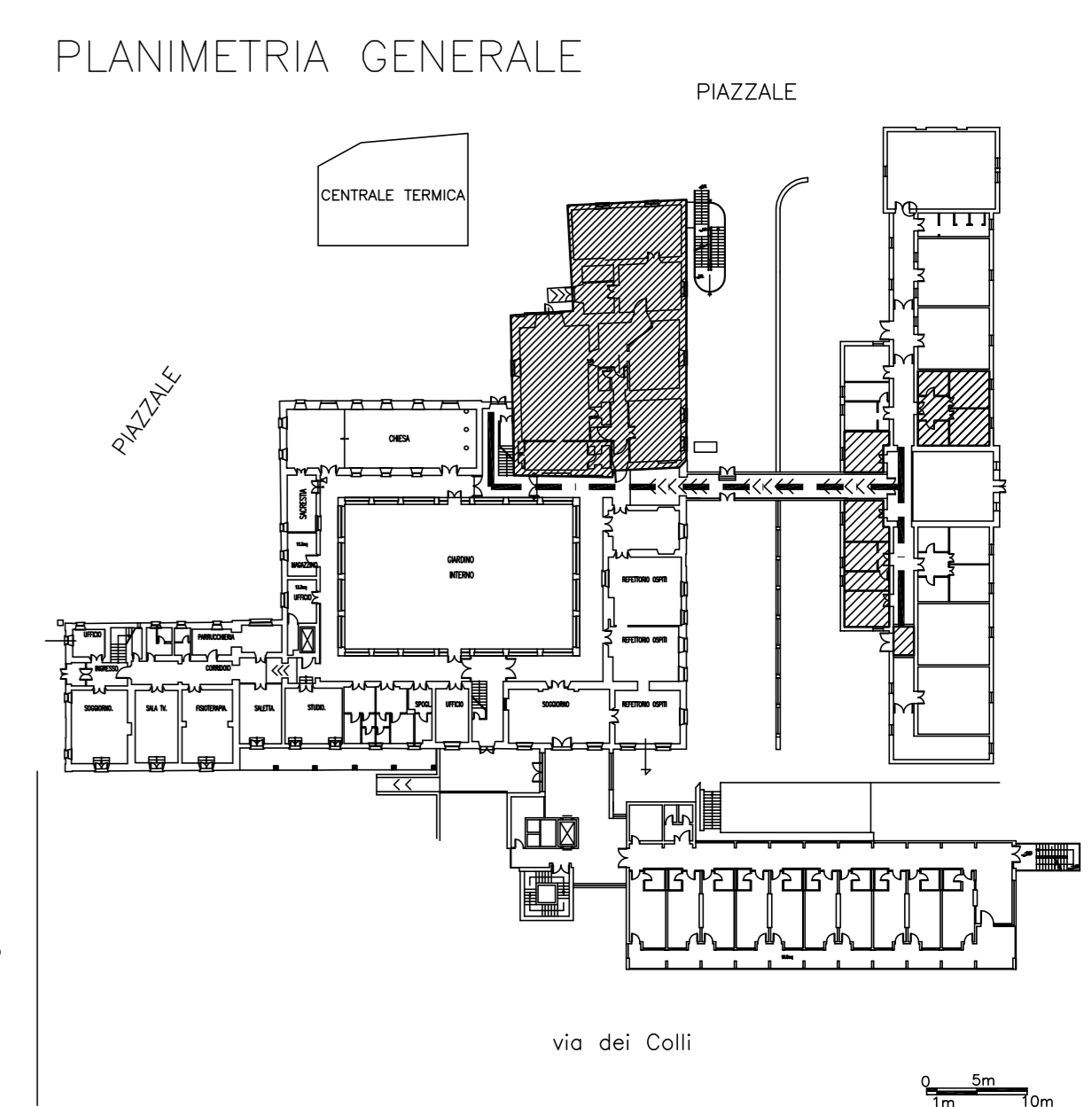
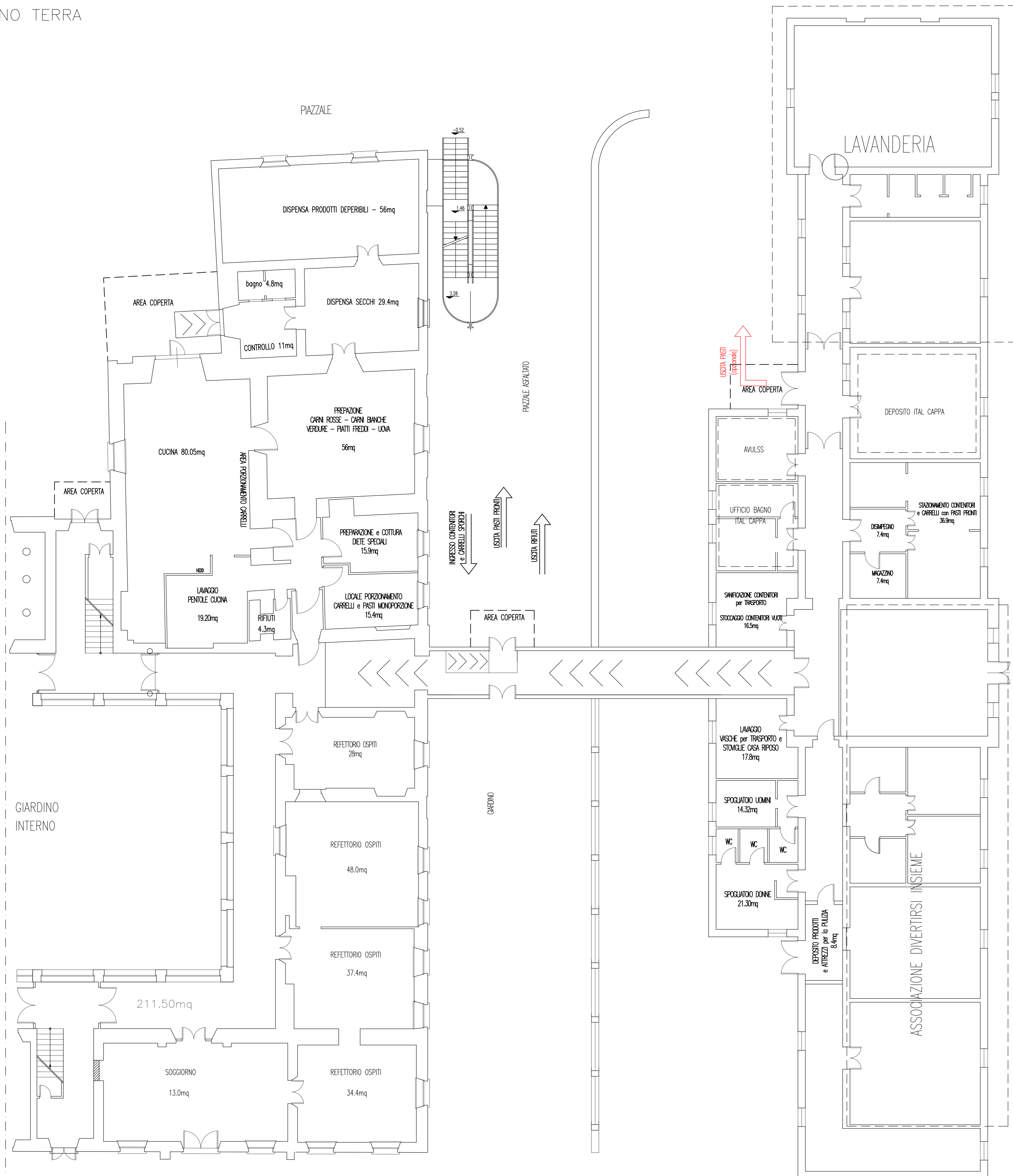

COMUNE DI JESI

LAVORI di ADEGUAMENTO LOCALI della CUCINA della CASA di RIPOSO "VITTORIO EMANUELE II" per TRASFORMAZIONE in CENTRO di COTTURA COMUNALE

ELABORATO AGGIORNATO CON PRESCRIZIONI ASUR MARCHE - Area Vasta n°2 prot. 47005 del 19/04/2013

TAV 02
STATO FUTURO
pianta piano terra

scala 1:100

26/04/2013

DIRIGENTE SERVIZI TECNICI
arch. Francesca SORBATTI

RESP. UFFICIO MANUTENZIONI
ing Giacomo CESARETTI