

COMUNE DI SANTA MARIA NUOVA
APPEZZAMENTO DI TERRENO AD USO PREVALENTEMENTE AGRICOLO

fascicolo di vendita
LOTTO 6





ezramento di terreno agricolo, attraversato da scoli/fossi demaniali
erreno di altra proprietà, situato nel Comune di Santa Maria Nuova

Descrizione

Il bene posto in vendita ricade all'interno del territorio comunale del Comune di Santa Maria Nuova, in località/via Querciabella, direttamente servito dalla stessa e in parte dalla Strada Provinciale 4 Via Monti; trattasi di terreno ad uso agricolo, acclive con pendenze mediamente superiori al 10%, esposto prevalentemente a Nord.

Dati Catastali

- Foglio 3	Particella 8	Superficie	2270 mq
- Foglio 3	Particella 9	Superficie	950 mq
- Foglio 3	Particella 15	Superficie	33297 mq
- Foglio 3	Particella 16	Superficie	17659 mq
- Foglio 3	Particella 17	Superficie	4921 mq
- Foglio 3	Particella 18	Superficie	1820 mq
- Foglio 3	Particella 30	Superficie	16673 mq
- Foglio 3	Particella 31	Superficie	73440 mq
- Foglio 3	Particella 32	Superficie	2020 mq
- Foglio 3	Particella 33	Superficie	5400 mq
- Foglio 3	Particella 34	Superficie	3300 mq
- Foglio 3	Particella 35	Superficie	910 mq
- Foglio 3	Particella 36	Superficie	14380 mq
- Foglio 3	Particella 37	Superficie	115 mq
- Foglio 3	Particella 38	Superficie	940 mq
- Foglio 3	Particella 39	Superficie	1430 mq
- Foglio 3	Particella 40	Superficie	855 mq
- Foglio 3	Particella 41	Superficie	1800 mq
- Foglio 3	Particella 47	Superficie	880 mq
- Foglio 3	Particella 48	Superficie	9980 mq
- Foglio 3	Particella 49	Superficie	5160 mq
- Foglio 3	Particella 52	Superficie	4860 mq
- Foglio 3	Particella 55	Superficie	95780 mq
- Foglio 3	Particella 56	Superficie	12060 mq
- Foglio 3	Particella 57	Superficie	5240 mq
- Foglio 3	Particella 58	Superficie	2140 mq
- Foglio 3	Particella 59	Superficie	2330 mq
- Foglio 3	Particella 61	Superficie	310 mq
- Foglio 3	Particella 63	Superficie	7400 mq
- Foglio 3	Particella 64	Superficie	1660 mq
- Foglio 3	Particella 66	Superficie	8460 mq
- Foglio 3	Particella 67	Superficie	9620 mq
- Foglio 3	Particella 68	Superficie	15940 mq
- Foglio 3	Particella 69	Superficie	10440 mq
- Foglio 3	Particella 70	Superficie	4290 mq
- Foglio 3	Particella 71	Superficie	30560 mq
- Foglio 3	Particella 72	Superficie	13870 mq
- Foglio 3	Particella 73	Superficie	4320 mq
- Foglio 3	Particella 83	Superficie	1730 mq
- Foglio 3	Particella 89	Superficie	1970 mq
- Foglio 3	Particella 90	Superficie	2560 mq
- Foglio 3	Particella 92	Superficie	16920 mq
- Foglio 3	Particella 93	Superficie	16940 mq
- Foglio 3	Particella 106	Superficie	44060 mq
- Foglio 3	Particella 117	Superficie	31363 mq
- Foglio 3	Particella 119	Superficie	3182 mq
- Foglio 3	Particella 120	Superficie	203 mq
- Foglio 3	Particella 121	Superficie	3011 mq
- Foglio 3	Particella 123	Superficie	5514 mq
- Foglio 3	Particella 128	Superficie	4600 mq



PDF Complete

Your complimentary use period has ended. Thank you for using PDF Complete.

[Click Here to upgrade to Unlimited Pages and Expanded Features](#)

- Foglio 4	Particella 123	Superficie	1930 mq
- Foglio 4	Particella 195	Superficie	7372 mq
			2140 mq
			4400 mq
			1750 mq
			24153 mq
			1427 mq

TOTALE 602.705 mq pari a 60,2705 Ha

Inquadramento Urbanistico

Si fa rimando al CDU allegato quale parte integrante e sostanziale del presente bando di vendita.

Al bene, nello stato di fatto in cui si trova, è stato attribuito un valore complessivo pari ad **€1.082.157,00** (Euro unmilionezerottantaduemilacentocinquantesette/00).

Allegati

- Stralcio planimetrico PRG vigente;
- Ortofotocarta;
- Visure catastali;
- Stralcio planimetrico catastale;
- Documentazione fotografica;
- Certificato di Destinazione Urbanistica.

(NB I documenti non sono in scala)



PDF
Complete

Your complimentary
use period has ended.
Thank you for using
PDF Complete.

[Click Here to upgrade to
Unlimited Pages and Expanded Features](#)

ANIMETRICO PRG VIGENTE

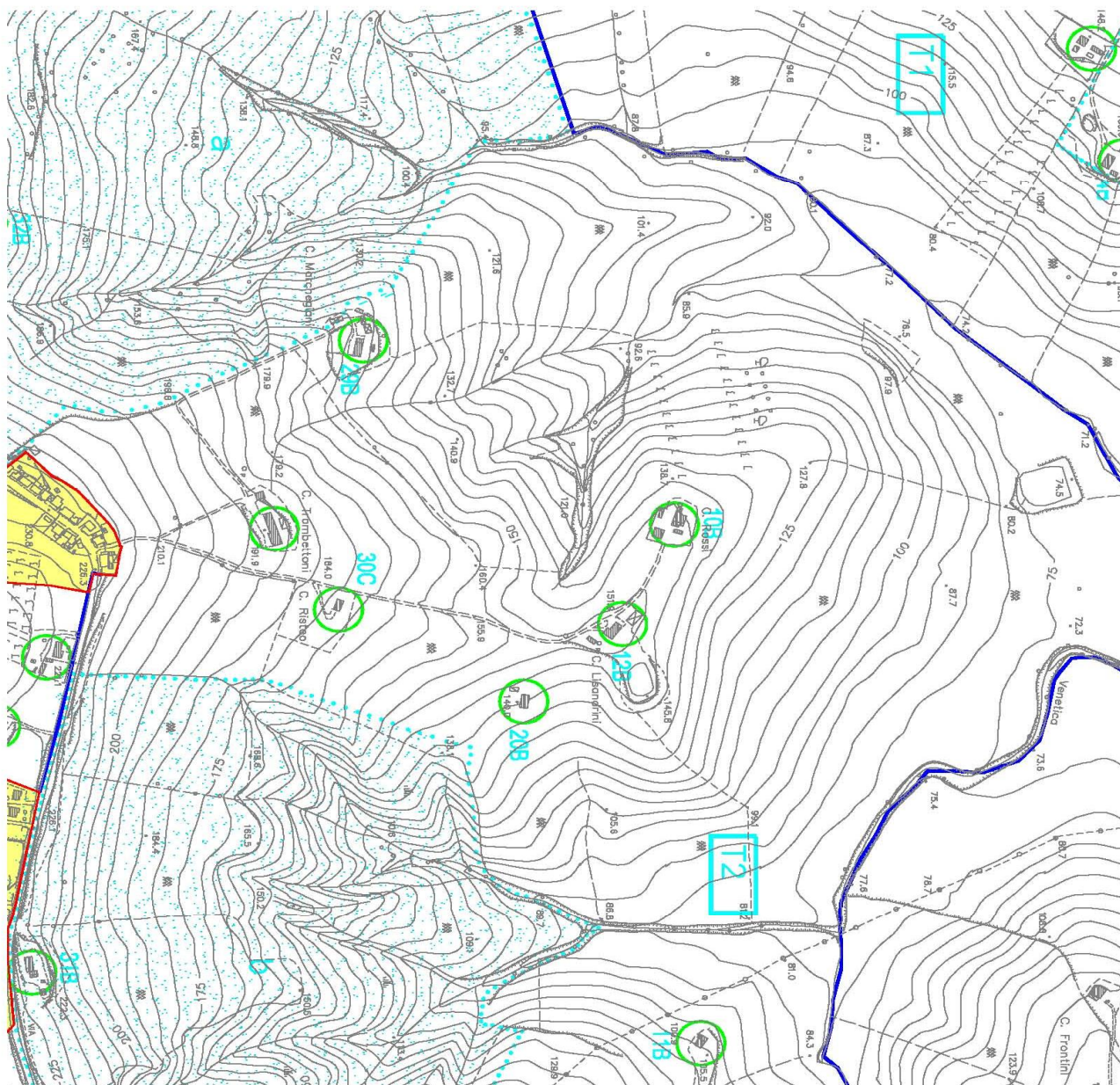



PDF
Complete

*Your complimentary
use period has ended.
Thank you for using
PDF Complete.*

RTOFOTOCARTA

[Click Here to upgrade to
Unlimited Pages and Expanded Features](#)



Segue

Data: 12/08/2014 - Ora: 10.43.56

Visura n.: T32780 Pag: 1

Visura per soggetto

limitata ad un comune

Situazione degli atti informatizzati al 12/08/2014



Ufficio Provinciale di Ancona - Territorio
Servizi Catastali

Dati della richiesta		Denominazione: PROGETTOJESI S.R.L. Terreni siti nel comune di SANTA MARIA NUOVA (Codice: D51) Provincia di ANCONA PROGETTOJESI S.R.L. con sede in JESI C.F.: 02292270424									
Soggetto individuato											
1. Immobili siti nel Comune di SANTA MARIA NUOVA(Codice D51) - Catasto dei Terreni											
N.	DATI IDENTIFICATIVI			DATI DI CLASSAMENTO				ALTRE INFORMAZIONI			
	Foglio	Particella	Sub	Poz	Qualità Classe	Superficie(m²)	Dato	Dominicale	Reddito	Dati derivanti da	Dati ulteriori
						ha					
1	3	8	-	SEMINAT IVO	4	22	70	Euro 5,86	Euro 8,21	Tabella di variazione del 15/07/2005 n. 4420 1/2005 in atti del 15/07/2005 (p. motore n. n. AF0068814) VARIAZ. IONTE III COLTURA	Annotazione
2	3	9	-	SEMINAT IVO	4	09	50	Euro 2,45	Euro 3,43	Tabella di variazione del 15/07/2005 n. 4420 1/2005 in atti del 15/07/2005 (p. motore n. n. AF0068814) VARIAZ. IONTE III COLTURA	Annotazione
3	3	15	-	SEMINAT IVO	4	32	97	Euro 85,98	Euro 120,38	Tabella di variazione del 15/07/2005 n. 4420 1/2005 in atti del 15/07/2005 (p. motore n. n. AF0068814) VARIAZ. IONTE III COLTURA	Annotazione
4	3	16	-	SEMINAT IVO	4	1	59	Euro 45,60	Euro 63,84	Tabella di variazione del 15/07/2005 n. 4420 1/2005 in atti del 15/07/2005 (p. motore n. n. AF0068814) VARIAZ. IONTE III COLTURA	Annotazione
5	3	17	-	SEMINAT IVO	4	49	21	Euro 12,71	Euro 17,79	Tabella di variazione del 15/07/2005 n. 4420 1/2005 in atti del 15/07/2005 (p. motore n. n. AF0068814) VARIAZ. IONTE III COLTURA	Annotazione

* Codice Fiscale Validato in Anagrafe Tributaria

Seg

Data: 12/08/2014 - Ora: 10.43.56

Visura n.: T32780 Pag. 2

Visura per soggetto

limitata ad un comune

Situazione degli atti informatizzati al 12/08/2014



Ufficio Provinciale di Ancona - Territorio
Servizi Catastali

6	3	16	-	SEMINAT IVO	4	16	20	Euro 4,70	Euro 6,58	Tabella di variazione del 15/07/2005 n. 4420 1/2005 in atti del 15/07/2005 (p. retroco llo n. . A80088814) VARIAZIONE DEI CULTURA	Annotazione
7	3	30	-	SEMINAT IVO	4	66	73	Euro 43,05	Euro 60,28	Tabella di variazione del 15/07/2005 n. 4420 1/2005 in atti del 15/07/2005 (p. retroco llo n. . A80088814) VARIAZIONE DEI CULTURA	Annotazione
8	3	32	AA	FEATO	2	10	00	Euro 2,58	Euro 1,29	Tabella di variazione del 12/03/2007 n. 40937 1/2007 in atti del 12/03/2007 (p. retroco llo n. . A80097373) TEASMISSIONE DATI AISI SSI DEL DECRET O 262 DEL 3 OTTOBRE 2006	Annotazione
9	3	33	-	SEMINAT IVO	4	54	00	Euro 13,94	Euro 19,52	Tabella di variazione del 15/07/2005 n. 4420 1/2005 in atti del 15/07/2005 (p. retroco llo n. . A80088814) VARIAZIONE DEI CULTURA	Annotazione
10	3	34	AA	FEATO	2	23	71	Euro 6,12	Euro 3,06	Tabella di variazione del 12/03/2007 n. 40938 1/2007 in atti del 12/03/2007 (p. retroco llo n. . A80097374) TEASMISSIONE DATI AISI SSI DEL DECRET O 262 DEL 3 OTTOBRE 2006	Annotazione
11	3	35	AA	SEMINAT IVO	4	08	00	Euro 2,07	Euro 2,89	Tabella di variazione del 21/12/2009 n. 9948 1/2009 in atti del 21/12/2009 (p. retroco llo n. . A80071732) TEASMISSIONE DATI A CEA AISI SSI DEL IL 3 10 2006 N. 262	Annotazione

*Codice Fiscale Validato in Anagrafe Tributaria

Visura per soggetto

limitata ad un comune

Situazione degli atti informatizzati al 12/08/2014



Ufficio Provinciale di Ancona - Territorio
Servizi Catastali

[illegible]

*Codice Fiscale Validato in Anagrafe Tributaria

Visura per soggetto
limitata ad un comune



Ufficio Provinciale di Ancona - Territorio
Servizi Catastali

ded Features

																																																																																																																																																																																																																																																																																																																																																																																																																																																																																																																																																																																																																																																																																																																																																																																																																																																																																																																																																																																																																																																																																																																																																																																																																																																																																																																																																																																																																																																																																																														</
--	--	--	--	--	--	--	--	--	--	--	--	--	--	--	--	--	--	--	--	--	--	--	--	--	--	--	--	--	--	--	--	--	--	--	--	--	--	--	--	--	--	--	--	--	--	--	--	--	--	--	--	--	--	--	--	--	--	--	--	--	--	--	--	--	--	--	--	--	--	--	--	--	--	--	--	--	--	--	--	--	--	--	--	--	--	--	--	--	--	--	--	--	--	--	--	--	--	--	--	--	--	--	--	--	--	--	--	--	--	--	--	--	--	--	--	--	--	--	--	--	--	--	--	--	--	--	--	--	--	--	--	--	--	--	--	--	--	--	--	--	--	--	--	--	--	--	--	--	--	--	--	--	--	--	--	--	--	--	--	--	--	--	--	--	--	--	--	--	--	--	--	--	--	--	--	--	--	--	--	--	--	--	--	--	--	--	--	--	--	--	--	--	--	--	--	--	--	--	--	--	--	--	--	--	--	--	--	--	--	--	--	--	--	--	--	--	--	--	--	--	--	--	--	--	--	--	--	--	--	--	--	--	--	--	--	--	--	--	--	--	--	--	--	--	--	--	--	--	--	--	--	--	--	--	--	--	--	--	--	--	--	--	--	--	--	--	--	--	--	--	--	--	--	--	--	--	--	--	--	--	--	--	--	--	--	--	--	--	--	--	--	--	--	--	--	--	--	--	--	--	--	--	--	--	--	--	--	--	--	--	--	--	--	--	--	--	--	--	--	--	--	--	--	--	--	--	--	--	--	--	--	--	--	--	--	--	--	--	--	--	--	--	--	--	--	--	--	--	--	--	--	--	--	--	--	--	--	--	--	--	--	--	--	--	--	--	--	--	--	--	--	--	--	--	--	--	--	--	--	--	--	--	--	--	--	--	--	--	--	--	--	--	--	--	--	--	--	--	--	--	--	--	--	--	--	--	--	--	--	--	--	--	--	--	--	--	--	--	--	--	--	--	--	--	--	--	--	--	--	--	--	--	--	--	--	--	--	--	--	--	--	--	--	--	--	--	--	--	--	--	--	--	--	--	--	--	--	--	--	--	--	--	--	--	--	--	--	--	--	--	--	--	--	--	--	--	--	--	--	--	--	--	--	--	--	--	--	--	--	--	--	--	--	--	--	--	--	--	--	--	--	--	--	--	--	--	--	--	--	--	--	--	--	--	--	--	--	--	--	--	--	--	--	--	--	--	--	--	--	--	--	--	--	--	--	--	--	--	--	--	--	--	--	--	--	--	--	--	--	--	--	--	--	--	--	--	--	--	--	--	--	--	--	--	--	--	--	--	--	--	--	--	--	--	--	--	--	--	--	--	--	--	--	--	--	--	--	--	--	--	--	--	--	--	--	--	--	--	--	--	--	--	--	--	--	--	--	--	--	--	--	--	--	--	--	--	--	--	--	--	--	--	--	--	--	--	--	--	--	--	--	--	--	--	--	--	--	--	--	--	--	--	--	--	--	--	--	--	--	--	--	--	--	--	--	--	--	--	--	--	--	--	--	--	--	--	--	--	--	--	--	--	--	--	--	--	--	--	--	--	--	--	--	--	--	--	--	--	--	--	--	--	--	--	--	--	--	--	--	--	--	--	--	--	--	--	--	--	--	--	--	--	--	--	--	--	--	--	--	--	--	--	--	--	--	--	--	--	--	--	--	--	--	--	--	--	--	--	--	--	--	--	--	--	--	--	--	--	--	--	--	--	--	--	--	--	--	--	--	--	--	--	--	--	--	--	--	--	--	--	--	--	--	--	--	--	--	--	--	--	--	--	--	--	--	--	--	--	--	--	--	--	--	--	--	--	--	--	--	--	--	--	--	--	--	--	--	--	--	--	--	--	--	--	--	--	--	--	--	--	--	--	--	--	--	--	--	--	--	--	--	--	--	--	--	--	--	--	--	--	--	--	--	--	--	--	--	--	--	--	--	--	--	--	--	--	--	--	--	--	--	--	--	--	--	--	--	--	--	--	--	--	--	--	--	--	--	--	--	--	--	--	--	--	--	--	--	--	--	--	--	--	--	--	--	--	--	--	--	--	--	--	--	--	--	--	--	--	--	--	--	--	--	--	--	--	--	--	--	--	--	--	--	--	--	--	--	--	--	--	--	--	--	--	--	--	--	--	--	--	--	--	--	--	--	--	--	--	--	--	--	--	--	--	--	--	--	--	--	--	--	--	--	--	--	--	--	--	--	--	--	--	--	--	--	--	--	--	--	--	--	--	--	--	--	--	--	--	--	--	--	--	--	--	--	--	--	--	--	--	--	--	--	--	--	--	--	--	--	--	--	--	--	--	--	--	--	--	--	--	--	--	--	--	--	--	--	--	--	--	--	--	--	--	--	--	--	--	--	--	--	--	--	--	--	--	--	--	--	--	--	--	--	--	--	--	--	--	--	--	--	--	--	--	--	--	--	--	--	--	--	--	--	--	--	--	--	--	--	--	--	--	--	--	--	--	--	--	--	--	--	--	--	--	--	--	--	--	--	--	--	--	--	--	--	--	--	--	--	--	--	--	--	--	--	--	--	--	--	--	--	--	--	--	--	--	--	--	--	--	--	--	--	--	--	--	--	--	--	--	--	--	--	--	--	--	--	--	--	--	--	--	--	--	--	--	--	--	--	--	--	--	--	--	--	--	--	--	--	--	--	--	--	--	--	--	--	--	--	--	--	--	--	--	--	--	--	--	--	--	--	--	--	--	--	--	--	--	--	--	--	--	--	--	--	--	--	--	--	--	--	--	--	--	--	--	--	--	--	--	--	--	--	--	--	--	--	--	--	--	--	--	--	--	--	--	--	--	--	--	--	--	--	--	--	--	--	--	--	--	--	--	--	--	--	--	--	--	--	--	--	--	--	--	--	--	--	--	--	--	--	--	--	--	--	--	--	--	--	--	--	--	--	--	--	--	--	--	--	--	--	--	--	--	--	--	--	--	--	--	--	--	--	--	--	--	--	--	--	--	--	--	--	--	--	--	--	--	--	--	--	--	--	--	--	--	--	--	--	--	--	--	--	--	--	--	--	--	--	--	--	--	--	--	--	--	--	--	--	--	--	--	--	--	--	--	--	--	--	--	--	--	--	--	--	--	--	--	--	--	--	--	--	--	--	--	--	--	--	--	--	--	--	--	--	--	--	--	--	--	--	--	--	--	--	--	--	--	--	--	--	--	--	--	--	--	--	--	--	--	--	--	--	--	--	--	--	--	--	--	--	--	--	--	--	--	--	--	--	--	--	--	--	--	--	--	--	--	--	--	--	--	--	--	--	--	--	--	--	--	--	--	--	----

*Codice Fiscale Validato in Anagrafe Tributaria

Seg

Data: 12/08/2014 - Ora: 10.43.56

Visura n.: T32780 Pag. 5

Visura per soggetto

limitata ad un comune

Situazione degli atti informatizzati al 12/08/2014



26	3	59	AA	SEMINAT IVO	4	20	26	Euro 5,23	Euro 7,32	Tabella di variazione del 12/03/2007 n. 75016 1/2007 in atti del 12/03/2007 (p. retocolle n. 12032007) TRASMISSIONE DATI AGEA AI SISTEMI DEL IL 3 10. 2006 N. 262	Annotazione
27	3	61	AB	PASCOLO AEE	4	03	04	Euro 0,39	Euro 0,11	Tabella di variazione del 15/07/2005 n. 4420 1/2005 in atti del 15/07/2005 (p. retocolle n. 15072005) TRASMISSIONE DATI AGEA AI SISTEMI DEL IL 3 10. 2006 N. 262	Annotazione
28	3	63	-	SEMINAT IVO	4	74	00	Euro 12,11	Euro 26,75	Tabella di variazione del 14/03/2011 n. 14985 1/2011 in atti del 14/03/2011 (p. retocolle n. 14032011) TRASMISSIONE DATI AGEA AI SISTEMI DEL IL 3 10. 2006 N. 262	Annotazione
29	3	64	-	SEMINAT IVO	4	16	60	Euro 4,29	Euro 6,00	Tabella di variazione del 14/03/2011 n. 14985 1/2011 in atti del 14/03/2011 (p. retocolle n. 14032011) TRASMISSIONE DATI AGEA AI SISTEMI DEL IL 3 10. 2006 N. 262	Annotazione
30	3	66	-	PASCOLO	2	84	60	Euro 6,12	Euro 3,50	Tabella di variazione del 14/03/2011 n. 14985 1/2011 in atti del 14/03/2011 (p. retocolle n. 14032011) TRASMISSIONE DATI AGEA AI SISTEMI DEL IL 3 10. 2006 N. 262	Annotazione
31	3	67	-	PASCOLO	2	96	20	Euro 6,96	Euro 3,97	Tabella di variazione del 14/03/2011 n. 14985 1/2011 in atti del 14/03/2011 (p. retocolle n. 14032011) TRASMISSIONE DATI AGEA AI SISTEMI DEL IL 3 10. 2006 N. 262	Annotazione
32	3	68	AA	FEATO	2	05	01	Euro 1,29	Euro 0,65	Tabella di variazione del 12/03/2007 n. 40944 1/2007 in atti del 12/03/2007 (p. retocolle n. 12032007) TRASMISSIONE DATI AGEA AI SISTEMI DEL IL 3 10. 2006 N. 262	Annotazione

*Codice Escab Valutare in Anagrafe Informatica

၆၁

Data: 12/08/2014 - Ora: 10.43.57

Visura n.: T32780 Pag: 6

Visura per soggetto

limitata ad un comune

Situazione degli atti informatizzati al 12/08/2014



Ufficio Provinciale di Ancona - Territorio
Servizi Catastali

[illegible]

*Codice Fiscale Validato in Anagrafe Tributaria

Seg

Data: 12/08/2014 - Ora: 10.43.57

Visura n.: T32780 Pag. 7

Visura per soggetto

limitata ad un comune

Situazione degli atti informatizzati al 12/08/2014



Ufficio Provinciale di Ancona - Territorio
Servizi Catastali

39	3	69	AA	SEMINAT IVO	4		14	00		Euro 3,62	Euro 5,06	Tabella di variazione del 21/12/2009 n. 9950 1/2009 in ettdel 21/12/2009 (p. retocollo n. A/00271724) TEAS MIS SIO.NE DATI AGEA AI SE.NSI DEL IL 3 10 2006 N. 262	Annotazione
40	3	90	AB	INCOLT PROD	1		05	70		Euro 0,06	Euro 0,03		
41	3	92	-	SEMINAT IVO	4		25	60		Euro 6,61 L. 12.800	Euro 9,25 L. 17.920	In pianto mecenografico del 28/09/1976	
42	3	93	AA	SEMINAT IVO	3	1	41	51		Euro 47,50	Euro 58,47	Tabella di variazione del 12/12/2007 n. 75019 1/2007 in ettdel 12/12/2007 (p. retocollo n. A/00331460) TEAS MIS SIO.NE DATI AGEA AI SE.NSI DEL IL 3 10 2006 N. 262	Annotazione
43	3	93	AB	PASCOLO ABE			27	69		Euro 3,58	Euro 1,00		
44	3	93	AA	SEMINAT IVO	4	1	43	34		Euro 37,01	Euro 51,62	Tabella di variazione del 12/12/2007 n. 75020 1/2007 in ettdel 12/12/2007 (p. retocollo n. A/00331461) TEAS MIS SIO.NE DATI AGEA AI SE.NSI DEL IL 3 10 2006 N. 262	Annotazione
45	3	106	AB	PASCOLO ABE			26	06		Euro 3,36	Euro 0,94		
46	3	106	-	SEMINAT IVO	4	4	40	60		Euro 113,76 L. 220.300	Euro 159,29 L. 308.420	PRELIMINARE N. 0 del 04/11/1992 n. 1.706 1/1992 in ettdel 08/06/1993	Annotazione
47	4	75	-	PASCOLO	1		19	30		Euro 1,59	Euro 1,00	Tabella di variazione del 14/12/2011 n. 15004 1/2011 in ettdel 14/12/2011 (p. retocollo n. A/00272308) TEAS MIS SIO.NE DATI AGEA AI SE.NSI DEL IL 3 10 2006 N. 262	Annotazione
48	4	76	-	PASCOLO	1		73	72		Euro 6,09	Euro 3,81	Tabella di variazione del 14/12/2011 n. 15005 1/2011 in ettdel 14/12/2011 (p. retocollo n. A/00272309) TEAS MIS SIO.NE DATI AGEA AI SE.NSI DEL IL 3 10 2006 N. 262	Annotazione

* Codice Fiscale Validato in Anagrafe Inibenda

Seg

Data: 12/08/2014 - Ora: 10.43.57

Visura n.: T32780 Pag: 8

Visura per soggetto

limitata ad un comune

Situazione degli atti informatizzati al 12/08/2014



Ufficio Provinciale di Ancona - Territorio
Servizi Catastali

46	4	79	-	PASCULO	1	21	40	Euro 1,11	Tabella di variazione del 14/02/2011 n. 15008 1/2011 in ottidel 14/02/2011 (p. retroco. n. n. A/00772212) TRASMISSIONE DATI AGEA AI SENSI DEL IL 3 10 2006 N 262	Annotatione
47	4	80	AA	SEMIERAT IVO	4	00	14	Euro 0,05	Tabella di variazione del 14/02/2011 n. 15009 1/2011 in ottidel 14/02/2011 (p. retroco. n. n. A/00772213) TRASMISSIONE DATI AGEA AI SENSI DEL IL 3 10 2006 N 262	Annotatione
48	4	118	AB	PASCULO	1	43	56	Euro 3,63	Tabella di variazione del 14/02/2011 n. 15013 1/2011 in ottidel 14/02/2011 (p. retroco. n. n. A/00772217) TRASMISSIONE DATI AGEA AI SENSI DEL IL 3 10 2006 N 262	Annotatione
49	4	123	AA	SEMIERAT IVO	4	1	67	Euro 60,53	Tabella di variazione del 14/02/2011 n. 15014 1/2011 in ottidel 14/02/2011 (p. retroco. n. n. A/00772218) TRASMISSIONE DATI AGEA AI SENSI DEL IL 3 10 2006 N 262	Annotatione
50	4	195	AB	PASCULO	1	74	11	Euro 3,83	Tabella di variazione del 14/02/2011 n. 15014 1/2011 in ottidel 14/02/2011 (p. retroco. n. n. A/00772218) TRASMISSIONE DATI AGEA AI SENSI DEL IL 3 10 2006 N 262	Annotatione
			-	SEMIERAT IVO	4	14	27	Euro 5,16 L. 9989	Tabella di variazione del 14/02/2011 n. 15014 1/2011 in ottidel 14/02/2011 (p. retroco. n. n. A/00772218) TRASMISSIONE DATI AGEA AI SENSI DEL IL 3 10 2006 N 262	Annotatione

Immobile 1: Annotazione: variazione di qualità su dichiarazione di parte
Immobile 2: Annotazione: variazione di qualità su dichiarazione di parte
Immobile 3: Annotazione: variazione di qualità su dichiarazione di parte
Immobile 4: Annotazione: variazione di qualità su dichiarazione di parte

* Codice Fiscale Validato in Anagrafe Tributaria

Seg

Data: 12/08/2014 - Ora: 10.43.57

Visura n.: T32780 Pag: 9

Visura per soggetto

limitata ad un comune

Situazione degli atti informatizzati al 12/08/2014



Ufficio Provinciale di Ancona - Territorio
Servizi Catastali

Immobile 5: Annotazione:	variazione di qualita' su dichiarazione di parte	
Immobile 6: Annotazione:	variazione di qualita' su dichiarazione di parte	
Immobile 7: Annotazione:	variazione di qualita' su dichiarazione di parte	
Immobile 8: Annotazione:	variazione coburale ex d.l. n. 262/06 - qualita' dichiarata o parificata a coltura presente nel quadro tariffario	
Immobile 9: Annotazione:	variazione di qualita' su dichiarazione di parte	
Immobile 10: Annotazione:	variazione coburale ex d.l. n. 262/06 - qualita' dichiarata o parificata a coltura presente nel quadro tariffario	
Immobile 11: Annotazione:	di studio: variazione coburale eseguita ai sensi del dl 3.10.2006 n. 262, convertito con modificazione in la legge 24.11.2006 n. 286 e successive modificazioni (anno 2009)	
Immobile 12: Annotazione:	variazione di qualita' su dichiarazione di parte	
Immobile 13: Annotazione:	di studio: variazione coburale eseguita ai sensi del dl 3.10.2006 n. 262, convertito con modificazione in la legge 24.11.2006 n. 286 e successive modificazioni (anno 2011)	
Immobile 14: Annotazione:	di studio: variazione coburale eseguita ai sensi del dl 3.10.2006 n. 262, convertito con modificazione in la legge 24.11.2006 n. 286 e successive modificazioni (anno 2011)	
Immobile 16: Annotazione:	di studio: variazione coburale eseguita ai sensi del dl 3.10.2006 n. 262, convertito con modificazione in la legge 24.11.2006 n. 286 e successive modificazioni (anno 2011)	
Immobile 17: Annotazione:	variazione di qualita' su dichiarazione di parte	
Immobile 18: Annotazione:	variazione coburale ex d.l. n. 262/06 - qualita' dichiarata o parificata a coltura presente nel quadro tariffario	
Immobile 19: Annotazione:	di studio: variazione coburale eseguita ai sensi del dl 3.10.2006 n. 262, convertito con modificazione in la legge 24.11.2006 n. 286 e successive modificazioni (anno 2011)	
Immobile 20: Annotazione:	variazione coburale eseguita ai sensi del dl 3.10.2006 n. 262, convertito con modificazioni nella legge 24.11.2006 n. 286 (anno 2007) - qualita' dichiarata o parificata a coltura presente nel quadro tariffario del comune	
Immobile 21: Annotazione:	variazione di qualita' su dichiarazione di parte	
Immobile 23: Annotazione:	variazione di qualita' su dichiarazione di parte	
Immobile 24: Annotazione:	variazione di qualita' su dichiarazione di parte	
Immobile 26: Annotazione:	variazione coburale eseguita ai sensi del dl 3.10.2006 n. 262, convertito con modificazioni nella legge 24.11.2006 n. 286 (anno 2007) - qualita' dichiarata o parificata a coltura presente nel quadro tariffario del comune	
Immobile 27: Annotazione:	variazione di qualita' su dichiarazione di parte	

* Codici Escali Validati in Anagrafe Immobiliare

Seg
Data : 12/08/2014 - Ora : 10.43.57
Visura n.: T32780 Pag: 10

Visura per soggetto limitata ad un comune Situazione degli atti informatizzati al 12/08/2014



Ufficio Provinciale di Ancona - Territorio
Servizi Catastrali

Inumobile 28: Annotazione:	variazione di qualita' su dichiarazione di parte	
Inumobile 29: Annotazione:	variazione di qualita' su dichiarazione di parte	
Inumobile 30: Annotazione:	di studio: variazione colturale e seguita ai sensi del dl 3.10.2006 n. 262, convertito con modificazioni nella legge 24.11.2006 n. 286 e successive modificazioni (anno 2011)	
Inumobile 31: Annotazione:	di studio: variazione colturale e seguita ai sensi del dl 3.10.2006 n. 262, convertito con modificazioni nella legge 24.11.2006 n. 286 e successive modificazioni (anno 2011)	
Inumobile 32: Annotazione:	variazione colturale ex dl n. 262/06 - qualita' dichiarata o parificata a coltura presente nel quadro tariffario	
Inumobile 33: Annotazione:	di studio: variazione colturale e seguita ai sensi del dl 3.10.2006 n. 262, convertito con modificazioni nella legge 24.11.2006 n. 286 e successive modificazioni (anno 2009)	
Inumobile 34: Annotazione:	di studio: variazione colturale e seguita ai sensi del dl 3.10.2006 n. 262, convertito con modificazioni nella legge 24.11.2006 n. 286 e successive modificazioni (anno 2011)	
Inumobile 35: Annotazione:	variazione colturale eseguita ai sensi del dl 3.10.2006 n. 262, convertito con modificazioni nella legge 24.11.2006 n. 286 (anno 2007) - qualita' dichiarata o parificata a coltura presente nel quadro tariffario del comune	
Inumobile 37: Annotazione:	variazione colturale ex dl n. 262/06 - qualita' dichiarata o parificata a coltura presente nel quadro tariffario	
Inumobile 38: Annotazione:	di studio: variazione colturale e seguita ai sensi del dl 3.10.2006 n. 262, convertito con modificazioni nella legge 24.11.2006 n. 286 e successive modificazioni (anno 2011)	
Inumobile 39: Annotazione:	di studio: variazione colturale e seguita ai sensi del dl 3.10.2006 n. 262, convertito con modificazioni nella legge 24.11.2006 n. 286 e successive modificazioni (anno 2009)	
Inumobile 41: Annotazione:	variazione colturale eseguita ai sensi del dl 3.10.2006 n. 262, convertito con modificazioni nella legge 24.11.2006 n. 286 (anno 2007) - qualita' dichiarata o parificata a coltura presente nel quadro tariffario del comune	
Inumobile 42: Annotazione:	variazione colturale eseguita ai sensi del dl 3.10.2006 n. 262, convertito con modificazioni nella legge 24.11.2006 n. 286 (anno 2007) - qualita' dichiarata o parificata a coltura presente nel quadro tariffario del comune	
Inumobile 43: Annotazione:	s.n.	
Inumobile 44: Annotazione:	di studio: variazione colturale e seguita ai sensi del dl 3.10.2006 n. 262, convertito con modificazioni nella legge 24.11.2006 n. 286 e successive modificazioni (anno 2011)	
Inumobile 45: Annotazione:	di studio: variazione colturale e seguita ai sensi del dl 3.10.2006 n. 262, convertito con modificazioni nella legge 24.11.2006 n. 286 e successive modificazioni (anno 2011)	
Inumobile 46: Annotazione:	di studio: variazione colturale e seguita ai sensi del dl 3.10.2006 n. 262, convertito con modificazioni nella legge 24.11.2006 n. 286 e successive modificazioni (anno 2011)	

* Codice Fiscale Validato in Agenzia Entrate

၆၀၁

Data: 12/08/2014 - Ora: 10.43.57

Visura n.: T32780 Pag: 11

Visura per soggetto

limitata ad un comune

Situazione degli atti informatizzati al 12/08/2014



Ufficio Provinciale di Ancona - Territorio
Servizi Catastali

Immobilabile 47: Ammortazione: di studio, variazione contabile e guida ai sensi del dl 3.10.2006 n. 262, convertito con modificazione in la legge 24.11.2006 n. 286 e successive modificazioni (anno 2011)

Immagine 48: Annotazione: di studio: variazione culturale e guida ai sensi del dl 3.10.2006 n. 262, convertito con modificazione in la legge 24.11.2006 n. 286 e successive modificazioni (anno 2011)

Immobiliare 49: Ammortazione: di studio: variazione colturale e seguita ai sensi del dl 3.10.2006 n. 262, convertito con modificazione in la legge 24.11.2006 n. 286 e successive modificazioni (anno 2011)

Totale: Superficie 48 13,92 Redditi: Dominicale Euro 1 189,57 Agrario Euro 1 500,22

Intestazione degli immobili indicati al n. 1

N.	DATI ANAGRAFICI	CODICE FISCALE	DIRETTE ONTIERALI
1	PROCESSIONI S.R.L. con sede in TERNI	02292270424*	0,1 Euro/mese per l'A

Immobili sitii nel Comune di SANTA MARIA NUOVA (Codice I251) - Catasto dei Terreni

N.	DATI IDENTIFICATIVI			DATI DI CLASSAMENTO							ALTRE INFORMAZIONI			
	Esib.	Particella	Sub	Pos.	Qualità Classe	Superficie (mq)			D.dur.	Reddito	Dati derivanti da	Data ulteriori		
						laurea								
1	3	31		AA	SEMINAT IVO	4	7	32	40		Dominale Euro 189,13	Agrario Euro 264,78	Tabella di variazione del 12/22/2007 n. 75013 1/2007 in atti del 12/12/2007 (protocollo n. A70331454) TRASMISIONE DATI AGELA AI SENSI DELL'IL. 3 10.2006 N. 362	Annotazione
				AB	PASCULO		02	00			Euro 0,26	Euro 0,07		

Annuncio 1. Annotazione:
variazione comunale eseguita ai sensi del dl 3.10.2006 n. 262, convertito con modificazioni nella legge 24.11.2006 n. 286 (anno 2007)
- qualità dichiarata o certificata a coltura pre sente nel quadro tariffario del comune

*Codice Fiscale Validato in Anagrafe Tributaria

5

Date: 12/08/2014 - Ora: 10.43.57

Visura n.: T32780 Pag: 12

Visura per soggetto

limitata ad un comune

Situazione degli atti informatizzati al 12/08/2014



Ufficio Provinciale di Ancona - Territorio
Servizi Catastali

Intestazione degli immobili indicati al n. 2

N.	DATI ANAGRAFICI	COINTE FISCALE	DIRETTE INTERESSATI
1	PROTEZIONE S.R.L. con sede in VERI	02929770424 +	(1) Proprietà per 1/4
DATI DELL'UNITÀ	ISTRUMENTO (ATTO PUBBLICO) del 04/04/2004. Iscrittione n. 9473 1/20006 in atti del 21/04/2006. Esportato n. 173384. Lo gatto: BORNOLUZZI VITTORIO Seda: F Esportazione Seda: CONFERIMENTO IN SOCIETÀ. (Per la 2/22 informo di dare annuncio)		

3. Immobili siti nel Comune di SANTA MARIA NUOVA (Codice I251) - Catasto dei Terreni

N.	DATI IDENTIFICATIVI			DATI DI CLASSAMENTO						ALTRE INFORMAZIONI	
	Foglio	Particella	Sub.	Poss.	Qualità Classe	Superficie(m ²)	Ladame	Dominicale	Rendito	Dati derivanti da	Dati ulteriori
1	3	117	-	SERVIZIO IVV	4	3	13	63	Agrario Euro 80,99	Euro 113,38	Tipo mappa del 03/04/2008 n. 73249 1/2008 in atti d.4/103M4/2008 (protocollo n. AL9073249)

Intestazione degli immobili indicati al n. 3

N.	DATI ANAGRAFICI	COINTEFISCALE	DIRETTIVO INTERIMALE
1	PERCETTIVISTE S.R.L. - con sede in: RIST	07392270424*	07392270424 Dati Percettivi - vers. 1.0

*Codice Fiscale Validato in Anagrafe Tributaria

Seg
Data: 12/08/2014 - Ora: 10.43.57
Visura n.: T32780 Pag: 13

Visura per soggetto limitata ad un comune Situazione degli atti informatizzati al 12/08/2014



Ufficio Provinciale di Ancona - Territorio
Servizi Catastali

4. Immobili siti nel Comune di SANTA MARIA NUOVA (Codice IES1) - Catasto dei Terreni

ed Features

N.	DATI IDENTIFICATIVI			DATI DI CLASSAMENTO						ALTRE INFORMAZIONI		
	Foglio	Particella	Sub	Pos	Qualità Classe	Superficie (mq)	Ind. us.	Ind. us.	Dominabile	Reddito	Dati derivanti da	Dati ulteriori
1	3	119		-	SEMINAT IVO	31 82			Euro 8,22	Euro 11,50	FRAZIONAMENTO del 03/04/2008 n. 73258 1/2008 in atti del 03/04/2008 (p. retto da n. n. ALF0073258)	
2	3	120		-	SEMINAT IVO	02 03			Euro 0,52	Euro 0,73	FRAZIONAMENTO del 03/04/2008 n. 73258 1/2008 in atti del 03/04/2008 (p. retto da n. n. ALF0073258)	
3	3	121		-	SEMINAT IVO	30 11			Euro 7,76	Euro 10,89	FRAZIONAMENTO del 03/04/2008 n. 73258 1/2008 in atti del 03/04/2008 (p. retto da n. n. ALF0073258)	

Totale: Superficie 63,96 Redditi: Dominabile Euro 16,52 Agrario Euro 23,12

Interazione degli immobili indicati al n. 4

R.	DATI ANAGRAFICI		CODICE FISCALE	DIRETTE ONERI REALI
	PROCESSIONE S.R.L. con sede in JESI			
1			02292270424*	(1) Proprietà per la

* Codice Fiscale Validato in Anagrafe Individuale

Seg

Data: 12/08/2014 - Ora: 10.43.57

Visura n.: T32780 Pag. 14

Visura per soggetto

limitata ad un comune

Situazione degli atti informatizzati al 12/08/2014



Ufficio Provinciale di Ancona - Territorio
Servizi Catastali

5. Immobili sit nel Comune di SANTA MARIA NUOVA (Codice D51) - Catasto dei Terreni

N.	DATI IDENTIFICATIVI				DATI DI CLASSAMENTO				ALTRE INFORMAZIONI	
	Foglio	Particella	Sub	Poz	Qualità Classe	Superficie (mq)	Ind. div.	Reddito	Dati derivanti da	Dati ulteriori
1	3	123		-	SEMINAT IVO	55 14		Dominicale Euro 14,24 Agroale Euro 19,93	PREAZIONAMENTO del 03/04/2008 n. 73258 1/2008 in atti del 03/04/2008 (p. retto cell. n. A60073258)	

Interistazione degli immobili indicati al n. 5

N.	DATI ANAGRAFICI	CODICE FISCALE	DIRETTI E ONERI FISCALI
1	PROCESSIONI S.R.L. con sede in JESI	02292270424*	0) Esenzia per l'A

6. Immobili sit nel Comune di SANTA MARIA NUOVA (Codice D51) - Catasto dei Terreni

N.	DATI IDENTIFICATIVI				DATI DI CLASSAMENTO				ALTRE INFORMAZIONI	
	Foglio	Particella	Sub	Poz	Qualità Classe	Superficie (mq)	Ind. div.	Reddito	Dati derivanti da	Dati ulteriori
1	3	128		-	SEMINAT IVO	46 00		Dominicale Euro 11,88 Agroale Euro 16,63	Tabella di variazione del 01/07/2008 n. 130922 1/2008 in atti del 01/07/2008 (p. retto cell. n. A60130922)	Annotazione

Immobile 1: Annotazione: comprende le particelle: 127

* Codice Fiscale Validato in Agenzia Entrate



Ufficio Provinciale di Ancona - Territorio

Servizi Catastali

Visura per soggetto

limitata ad un comune

Situazione degli atti informatizzati al 12/08/2014

Data: 12/08/2014 - Ora: 10.43.57

Visura n.: T32780 Pag: 15

FFV

Intestazione degli immobili indicati al n. 6

DATI ANAGRAFICI		COLICE FISCALE	DIRETTE ONERI REALI
N.	PROGETTOJESI S.R.L. con sede in JESI	0229270424*	(1) Esposizione per LA
1			

Totale Generale: Superficie 60.27 05 Redditi Dominicale Euro 1.502,59 Agrario Euro 1.938,13

Unità immobiliare n. 57 Tributarieriali: Euro 540

Visura telematica

* Codice Fiscale Valabile in Anagrafe Tributaria

ProgettoJesi s.r.l. Unipersonale
viale dell'industria, 5b | 60035 Jesi (AN) |
C.F. P.IVA e Iscr.Reg.Imp.AN 02292270424 |
Cap.Soc. e 19.917.075,00 I.v.

t 0731.59322 | f 0731.201574 | e info@progettojesi.it | w www.progettojesi.it

Direzione e coordinamento comune di Jesi ex art. 2497 bis c.c.

20



PDF
Complete

Your complimentary
use period has ended.
Thank you for using
PDF Complete.

[Click Here to upgrade to
Unlimited Pages and Expanded Features](#)

PLANIMETRICO CATASTALE

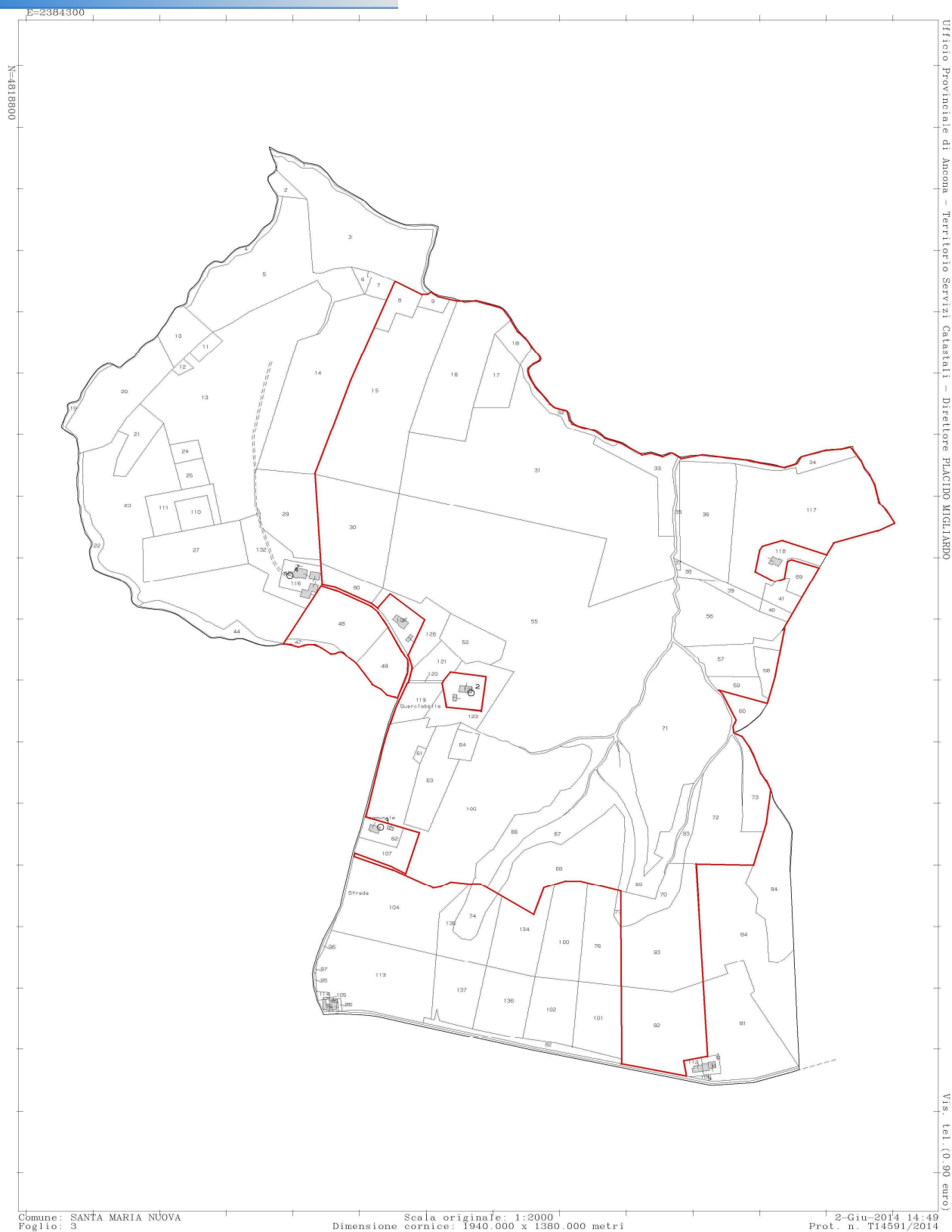



PDF
Complete

Your complimentary
use period has ended.
Thank you for using
PDF Complete.

[Click Here to upgrade to
Unlimited Pages and Expanded Features](#)





PDF
Complete

*Your complimentary
use period has ended.
Thank you for using
PDF Complete.*

[Click Here to upgrade to
Unlimited Pages and Expanded Features](#)

ITAZIONE FOTOGRAFICA



I DESTINAZIONE URBANISTICA



COMUNE DI SANTA MARIA NUOVA
- Provincia di Ancona -

Area Gestione Del Territorio



Prot.6636

li, 05/09/2014

CERTIFICATO DI DESTINAZIONE URBANISTICA

(Art. 30 D.P.R. 06/06/2001 n.380)

IL RESPONSABILE DELL'AREA

A richiesta del geom. **COLOCCI CLAUDIO** – con studio in Jesi in Viale della Vittoria n.60 – in qualità di tecnico incaricato dalla ditta proprietaria "ProgettoJesi Srl", con sede in Jesi in Via dell'Industria n.5/B - con domanda del 12/08/2014;

Visto il Decreto Sindacale n. 7 del 01/07/2014, relativo all'attribuzione delle funzioni di cui all'art. 107 del D.Lgs 18 Agosto 2000 n. 267;

Visto il vigente Piano Regolatore Generale del Comune di Santa Maria Nuova, approvato in via definitiva con D.C. Comunale n.22 del 23/03/2006, in adeguamento al parere espresso dalla Giunta Provinciale con Delibera n.118 del 07/03/2006 (pubblicata sul B.U.R. n.35 del 06/04/2006); 1^ variante approvata in via definitiva con D.C. Comunale n.84 del 04/12/2006, in adeguamento al parere espresso dalla Giunta Provinciale con Delibera n.602 del 10/11/2006 (pubblicata sul B.U.R. n.124 del 28/12/2006) e successiva variante approvata in via definitiva con D.C. Comunale n.33 del 29/06/2010 a seguito del parere favorevole espresso dalla Giunta Provinciale con Delibera n.236 del 09/06/2010 (pubblicata sul B.U.R. n.59 del 15/07/2010);

CERTIFICA

Ai sensi e per gli effetti di cui all'art.30 del D.P.R. 06/06/2001 n.380 e successive modificazioni, che l'area sita in questo Comune in **VIA QUERCIABELLA** e distinta al **Nuovo Catasto Terreni** al:

- FOGLIO N.3 particelle nn.8-9-15-16-17-18-30-31-32-33-34-35-36-37-38-39-40-41-47-48-49-52-55-56-57-58-59-61-63-64-66-67-68-69-70-71-72-73-83-89-90-92-93-106-117-119-120-121-123-128
- FOGLIO N4 particelle nn.75-76-79-80-118-123-195

della superficie complessiva di ha.60.27.05

è inserita nel PRG di questo Comune in **ZONA TERRITORIALE OMOGENEA "E"** **AGRICOLA – Ambito T2**, dove debbono essere osservate le seguenti prescrizioni:

Ambiti delle Zone Territoriali Omogenee E

Il P.R.G., in relazione alla specificità delle situazioni dal punto di vista paesistico-ambientale ed alla diversa funzione assegnata alle parti del territorio agricolo, articola le Zone Omogenee E, di cui all'art. 2 del D.M. 2/4/68 N. 1444, in ambiti T1, T2, T3, T4, T5, T6, T7 e TR, ove è possibile realizzare e/o mantenere impianti ed opere pubbliche o di interesse pubblico.

All'interno delle Zone Omogenee E si applicano i contenuti della Legge Regionale 8 Marzo 1990, n.13, salvo le diverse disposizioni più restrittive prescritte negli ambiti dal PRG o da piani, leggi e normative a scala superiore.

Nelle Zone Omogenee E sono ammesse le strutture ricettive e l'attività di agriturismo come indicato dalle L.R. 13/90, L.R. 31/94, dalle presenti NTA e dalle leggi vigenti in materia. E' consentito altresì il recupero del patrimonio edilizio esistente per usi residenziali ai sensi dell'art.6 della L.R. 13/90 salvo diverse disposizioni riportate negli ambiti. Il recupero per usi residenziali è consentito per quelle unità edilizie che sono state utilizzate, almeno in parte, ad abitazione dei coltivatori dei fondi, salvo diverse indicazioni delle presenti NTA.



1



COMUNE DI SANTA MARIA NUOVA
- Provincia di Ancona -

Area Gestione Del Territorio

Ambito T 2: Ambito caratterizzato dalla presenza di diffuse erosioni calanchive e da una regressione delle forme d'uso agricolo e dei segni costitutivi del paesaggio. Il PRG propone il riequilibrio ecologico e paesaggistico del territorio anche attraverso l'incremento della superficie boscata nelle aree più marginali e minacciate dal dissesto idrogeologico.

All'interno dell'ambito sono vietate nuove costruzioni per:

a) gli interventi edilizi di tipo agro-industriale adibiti alla lavorazione, conservazione, trasformazione e commercializzazione di prodotti agricoli;

b) i silos e depositi agricoli di rilevante entità;

Inoltre sono vietate:

c) l'apertura di nuove cave e l'ampliamento di quelle esistenti.

d) discariche, depositi e stoccaggi di materiali non agricoli, salvo i casi di interventi compresi nei "recuperi ambientali" previsti dalle NTA del PPAR.

e) l'introduzione di specie arboree infestanti.

f) la costruzione di recinzioni delle proprietà se non con siepi e materiali di tipo e colori tradizionali, salvo le recinzioni temporanee a servizio delle attività agrosilvo-pastorale e le recinzioni a servizio di colture specializzate che richiedono la protezione da specie faunistiche particolari.

g) i movimenti di terra che alterino in modo sostanziale il profilo del terreno.

h) gli edifici per allevamenti zootecnici, di tipo industriale, lagoni di accumulo per la raccolta dei liquami di origine zootecnica.

PRESCRIZIONI PARTICOLARI

1. I settori "a" - "b" - "c", in virtù delle particolari condizioni orografiche e paesaggistiche, ed a completamento di quanto stabilito ai precedenti artt. 14 e 14.1 delle presenti NTA riguardo alla tutela dei terreni soggetti a fenomeni di erosione sono da considerarsi volti all'incremento delle superfici boschive ove è vietata la realizzazione di lagoni di accumulo a fini irrigui.

Gli interventi rientrano nelle condizioni previste all'art. 27 delle presenti NTA riguardo alle operazioni di "ristrutturazione aziendale". E' facoltà dell'Amministrazione di intervenire direttamente e secondo le modalità previste dalla legge al fine di attuare gli interventi di riforestazione.

MODALITA' DI ATTUAZIONE: intervento diretto

Si certifica altresì che:

- l'area è per la maggior parte interessata dalla classificazione delle zone del vigente Piano di Assetto Idrogeologico della Regione Marche, approvato con D.C.R.M. n.116 del 21/01/2004, in funzione ai dissesti, in zona R1/P2 (Foglio 4), R1/P3 e R2/P3 (Foglio 3);

- tutta l'area ricade all'interno del vincolo idrogeologico istituito con ex R.D. 30/12/1923 n.3267.

Sono fatti salvi eventuali vincoli di carattere generale di tutela paesistico-ambientale, individuati nella Tav.P.2 del vigente PRG.



Il Responsabile dell'Area
Geom. Donato Carbonari

FB.UTC

"Il presente certificato non può essere prodotto agli organi della pubblica amministrazione o ai privati gestori di pubblici servizi".

Diritti segreteria € 50,00
Quiet. N. 244 del 15/10/2014