



NUOVO CATASTO EDILIZIO URBANO

Lire
20

(D. DECRETO-LEGGE 18 APRILE 1949, N. 659)

Planimetria dell'immobile situato nel Comune di JESI

Via Mura Occidentali

Ditta ZAMPIGA GIUSEPPE, NATO A RAVENNA IL 29-10-1907.

Allegata alla dichiarazione presentata all'Ufficio Tecnico Erariale di ANCONA

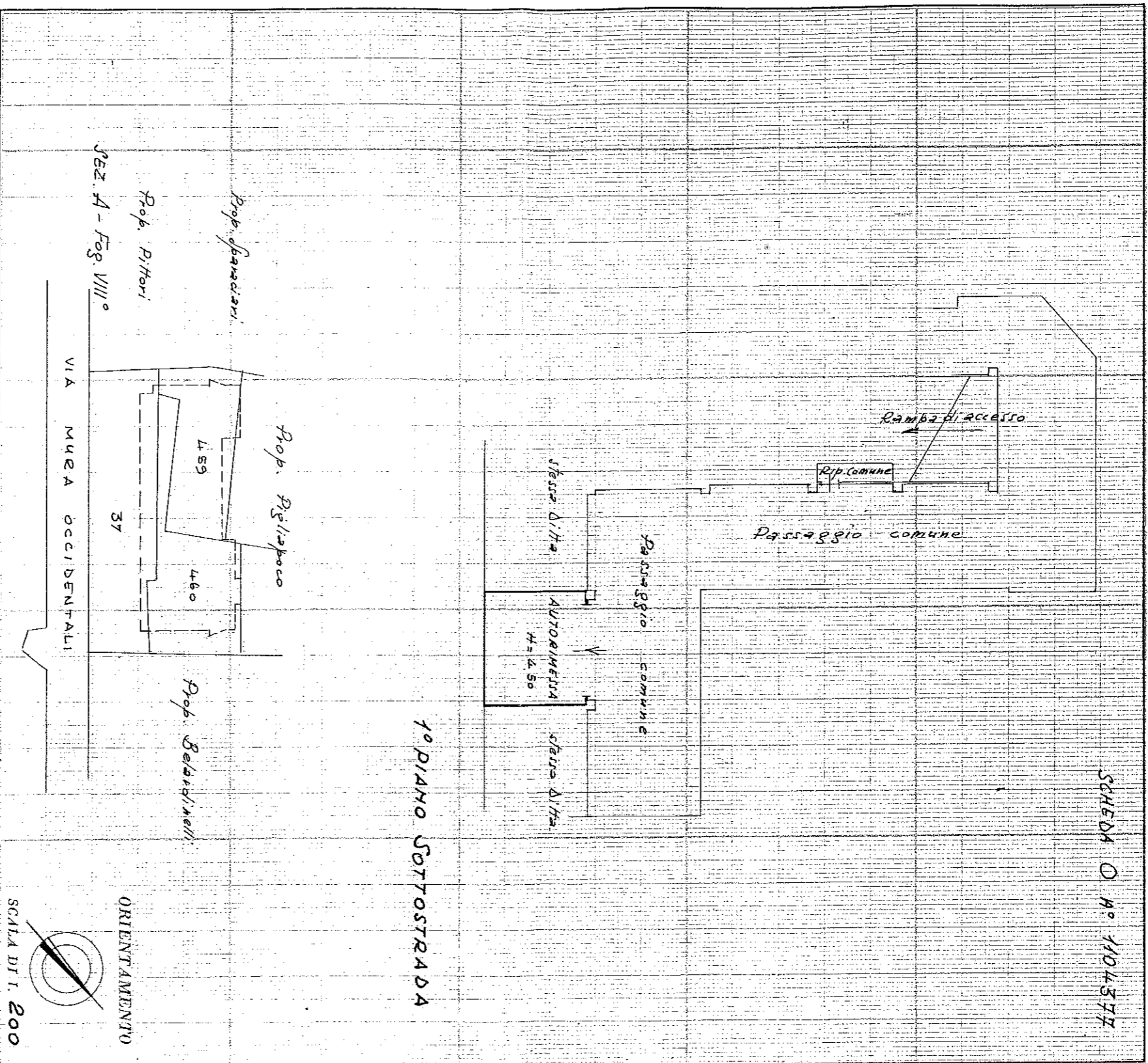

SPAZIO RISERVATO PER LE ANNOTAZIONI D'UFFICIO

DATA 20.6.69
PROT. N° 965

A VIII 459/157

Completata dal Geom. Sestimo Corinaldesi
 Iscritto all'Albo dei GEOMETRI
 della Provincia di ANCONA
 DATA Jesi, 26-5-69
 Firma: Sestimo Corinaldesi

UFFICIO TECNICO ERARIALE
N.C.E.U. - ANCONA

Copia della planimetria di Unità Immobiliare Urbana censita in Catasto presentata al N.C.E.U. a norma dell'Art. 7 del R.D.L. 13.4.1939 n° 652, che si rilascia a richiesta dell'interessato per gli usi consentiti dalla legge.

SPECIFICA DIRITTI

- DIRITTI Catastali
- DIRITTO Fisso
- DIRITTO di Ricerca
- DIRITTO di URGENZA
- Carta eliografica
- TOTALE

10
200
200
35
35

Ancona, li 29 MAR 1972

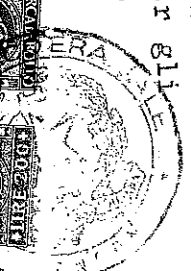

per L'INGEGNERE CAPO



NUOVO CATASTO EDILIZIO URBANO

(R. DECRETO-LEGGE 13 APRILE 1939, N. 689)

Via Mura Occidentali

Planimetria dell'immobile situato nel Comune di JESI

Ditta ZAMBIGA GIUSEPPE, NATO A RAVENNA IL 29-10-1907.

Allegata alla dichiarazione presentata all'Ufficio Tecnico Erariale di ANCONA

SCHEDA O. N.° 1104037

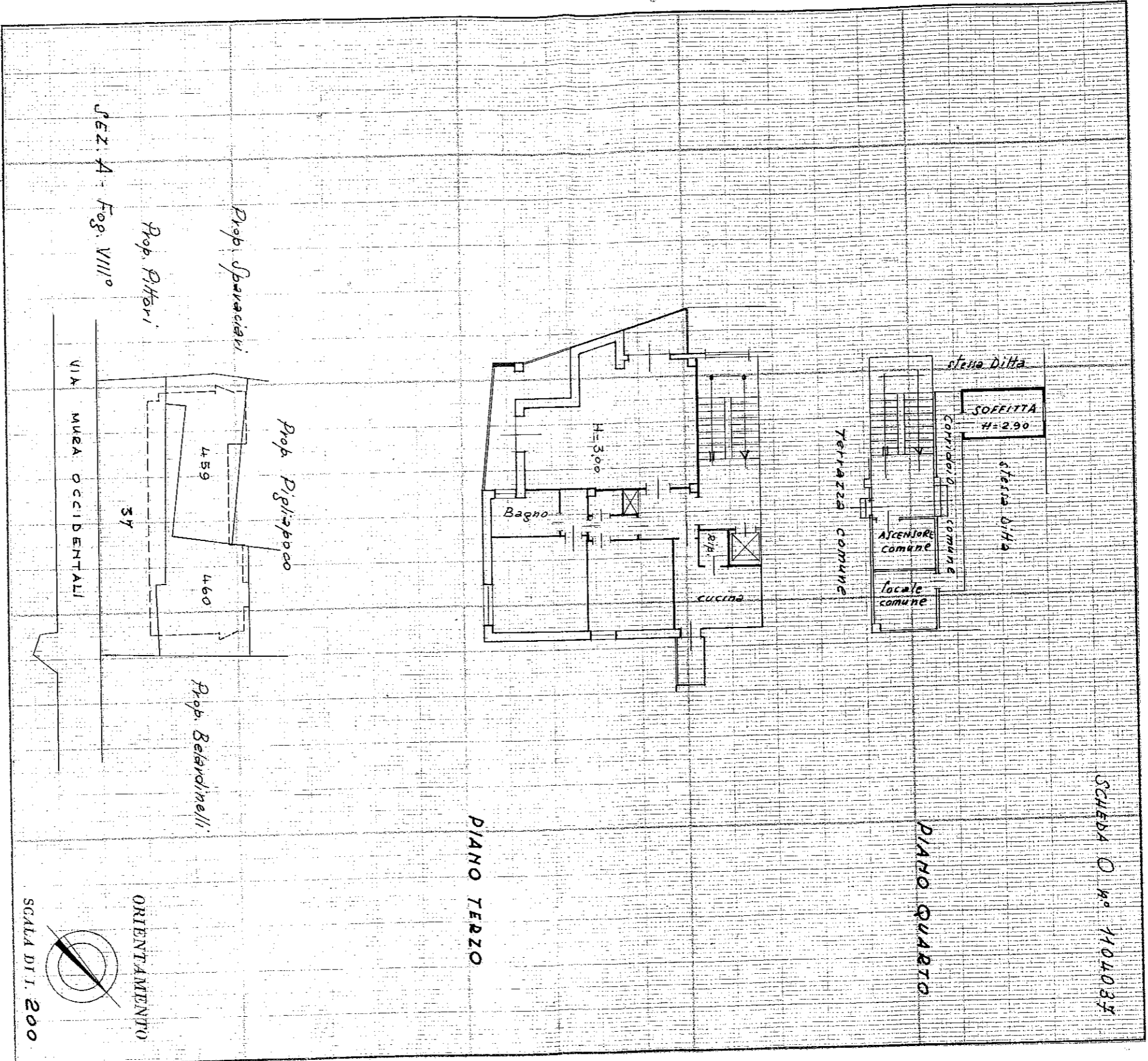

SPAZIO RISERVATO PER LE ANNOTAZIONI D'UFFICIO	
DATA	20-6-69
PROT. N°	965
	A VIII 459/10
	(Fog. 18)

Compilata dal geom. Bettino Cornaldelli
 Iscritto all'Albo dei GEOMETRI
 della Provincia di ANCONA
 DATA Jesi, 26-5-1969
 Firma: Bettino Cornaldelli

ISTITUTO POLIGRAFICO PER LO STATO

UFFICIO TECNICO ERARIALE
N.C.E.U. - ANCONA

Copia della planimetria di Unità Immobiliare Urbana censita in Catasto presentata al N.C.E.U. a norma dell'Art.7 del R.D.L. 13.4.1939 no.652, che si rilascia a ri-

SPECIFICA DIRITTI
DIRITTI Catastali
DIRITTO Fisso

MOD. 46 n° 3012