

Società Sportiva di Rifilamento:  
**RUGBY JESI 1970 SSD srl**  
Presidente: Luca FACEDDA

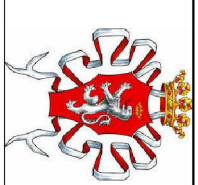

**COMUNE DI JESI**  
Piazza Indipendenza 1



Federazione Sportiva di Rifilamento:  
**F.I.R. FEDERAZIONE ITALIANA RUGBY**  
Presidente: Dott. Alfredo GAVAZZI



Studio di progettazione:  
**TM2 PROGETTI**  
di Tommaso Marzotto  
via Ettore, snc 23100  
01100 - Tel. 0741/200000

**AMMODERNAMENTO DELL'IMPIANTO SPORTIVO ESISTENTE PER IL GIOCO DEL RUGBY E REALIZZAZIONE DI UN NUOVO CAMPO IN ERBA SINTETICA E DEGLI ANNESSI ESSENZIALI A SUO SERVIZIO**

Località: Impianto sportivo "Latini" - Via Mazzangugno snc, JESI (AN)

ELABORATO GRAFICO

TAVOLA

**ANNESSO ESSENZIALE**

**04**

COMMITTENTE:  
in collaborazione con il concessionario abilitato  
**RUGBY JESI 1970 SSD srl**  
Presidente: Luca FACEDDA

PROGETTAZIONE ARCHITETTONICA:

TM2 PROGETTI

Titolo: Ord.ing. Mandato Tommaso

Scale: 1:100

Data: Novembre 2014

ELENCO ELABORATI  
01 - Relazione Tecnica  
02 - Stato Attuale  
03 - Stato Futuro  
04 - Annesso Essenziale  
05 - Piano Particolare

Schemi Norme CONI

**PRIMO SOCCORSO**  
1 WC per DA  
lato min. 2,50m

9mq  
lato min. 2,50m

**SPOGLIATOI**  
num.min. RUGBY 22 utenti  
inquinante  
sup.min. 35,20mq

**WC DA**  
dim.min. 1,50x1,50

**WC**  
num.min. 1/16 utenti  
dim.min. 0,90x1,20

**DOCCIA**  
num.min. 1/4 utenti  
dim.min. 0,90x0,90

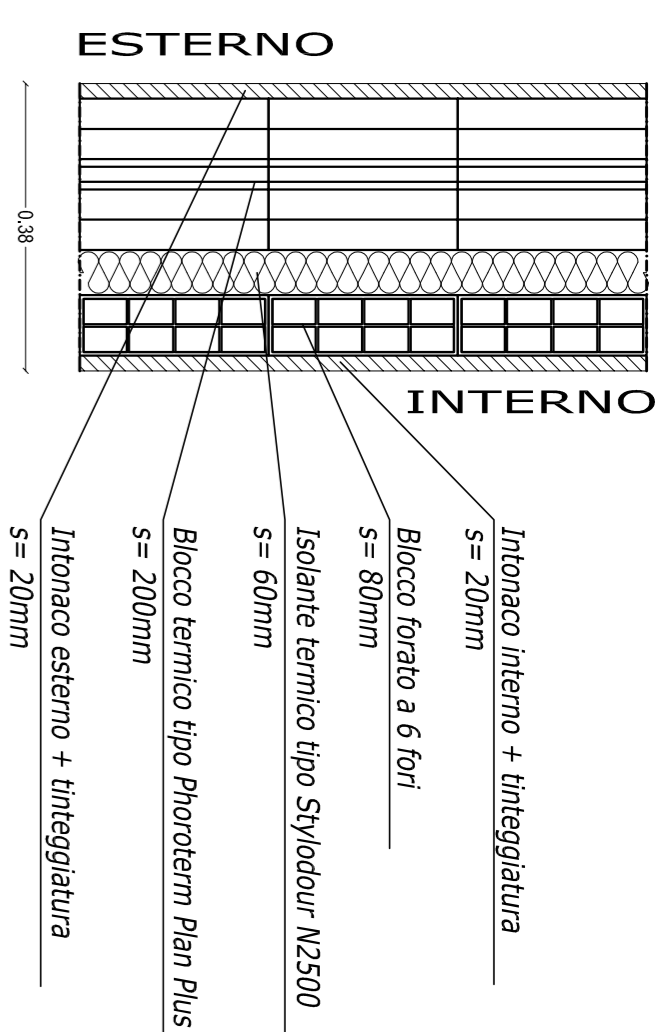

Particolare  
**MURATURA PERIMETRALE**  
Scala: 1:10

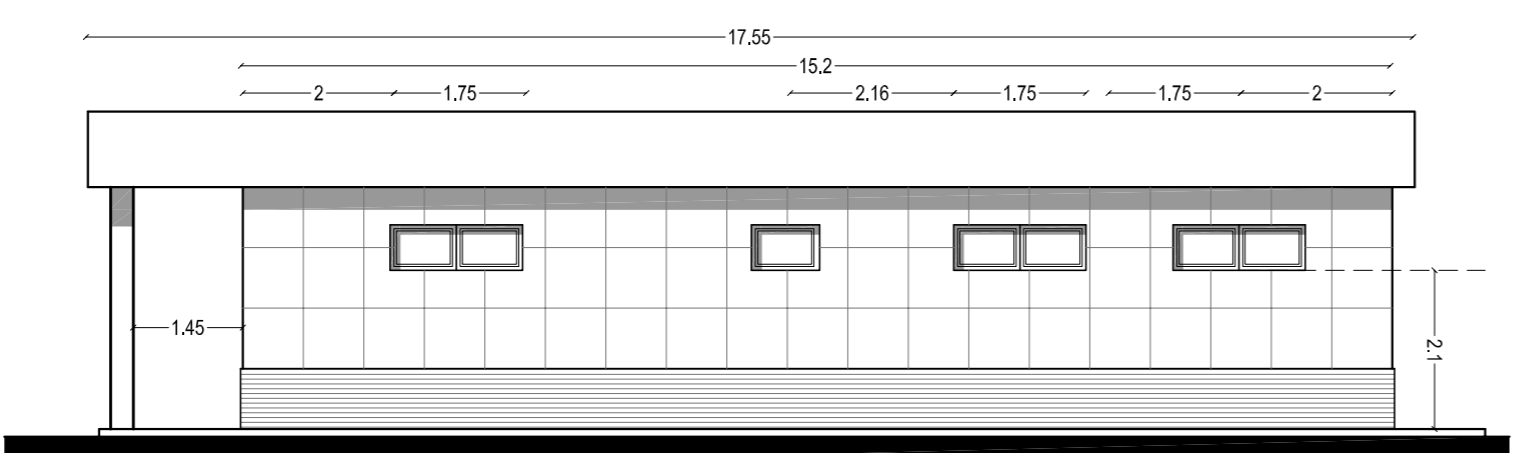

PROSPETTO EST - LATO INGRESSO ATLETI

PIANTA QUOTATA

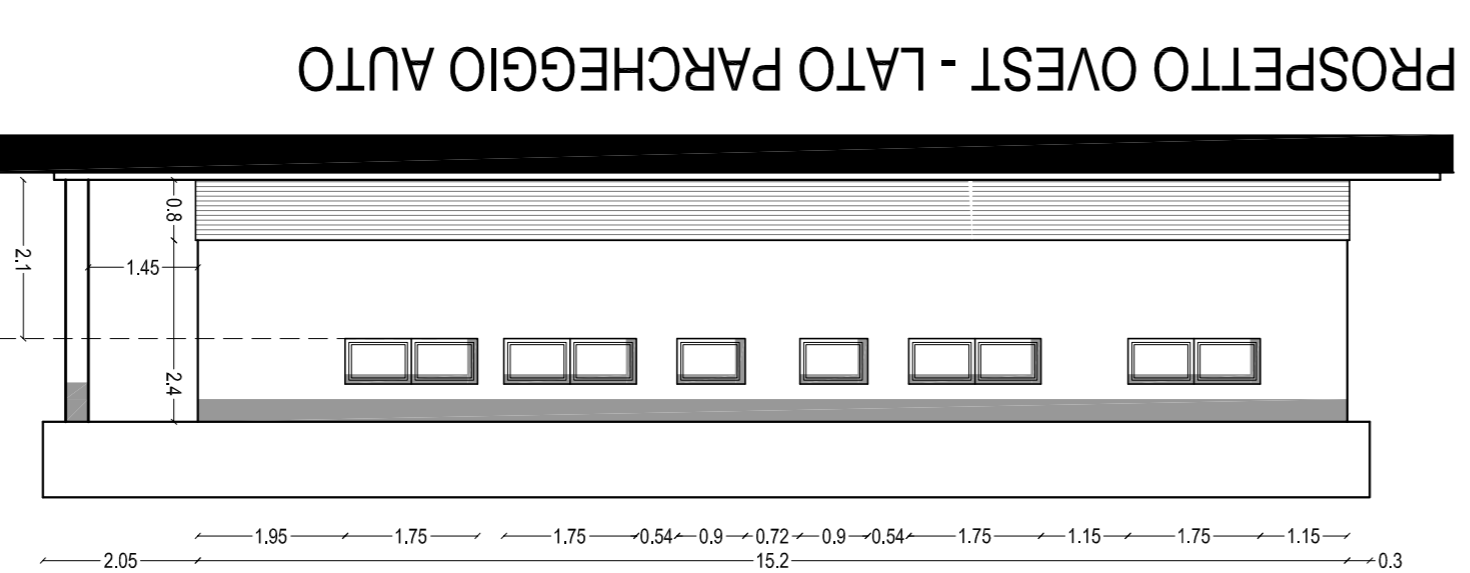
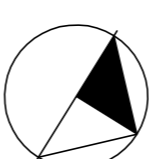
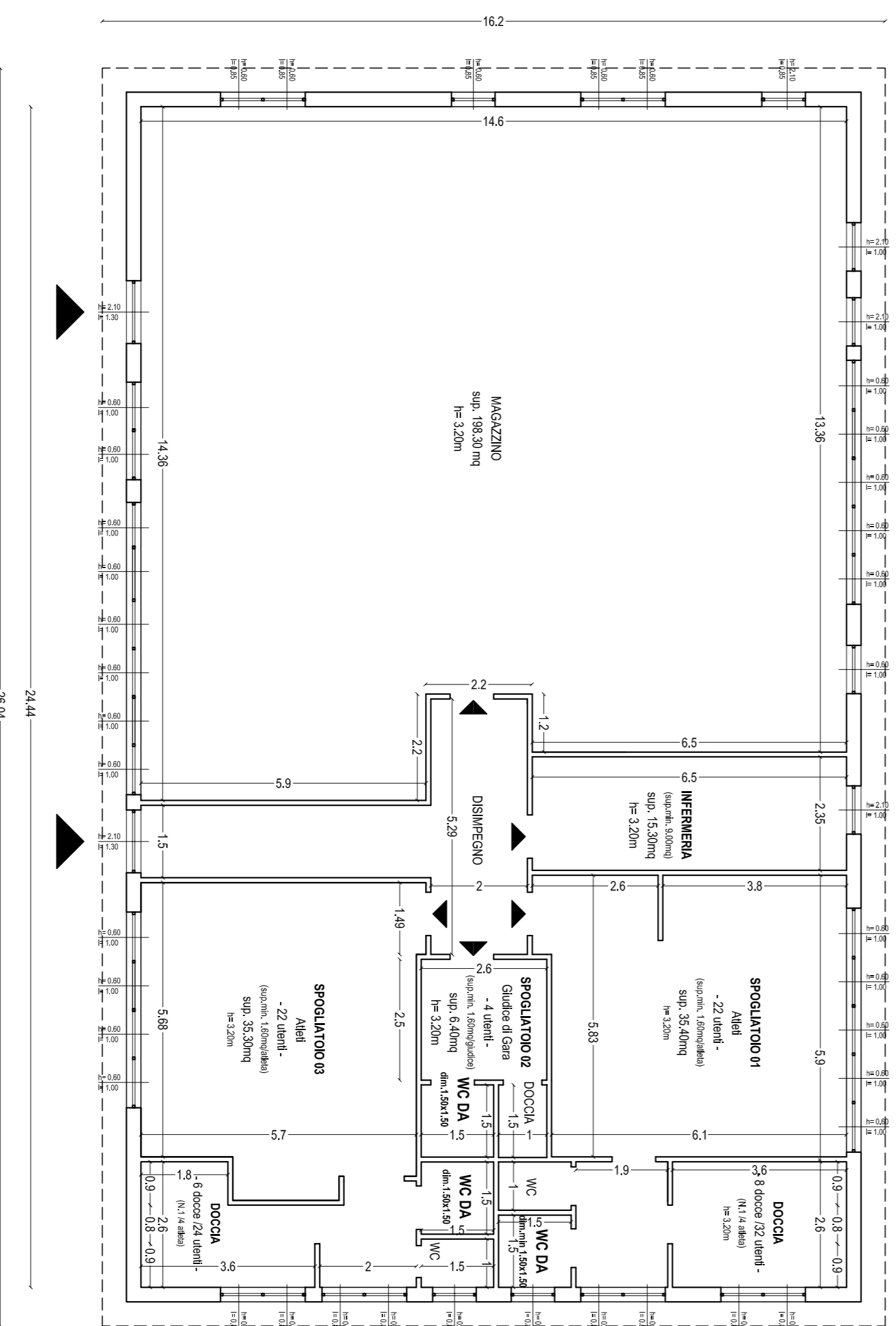

PROSPETTO OVEST - LATO PARCHEGGIO AUTO

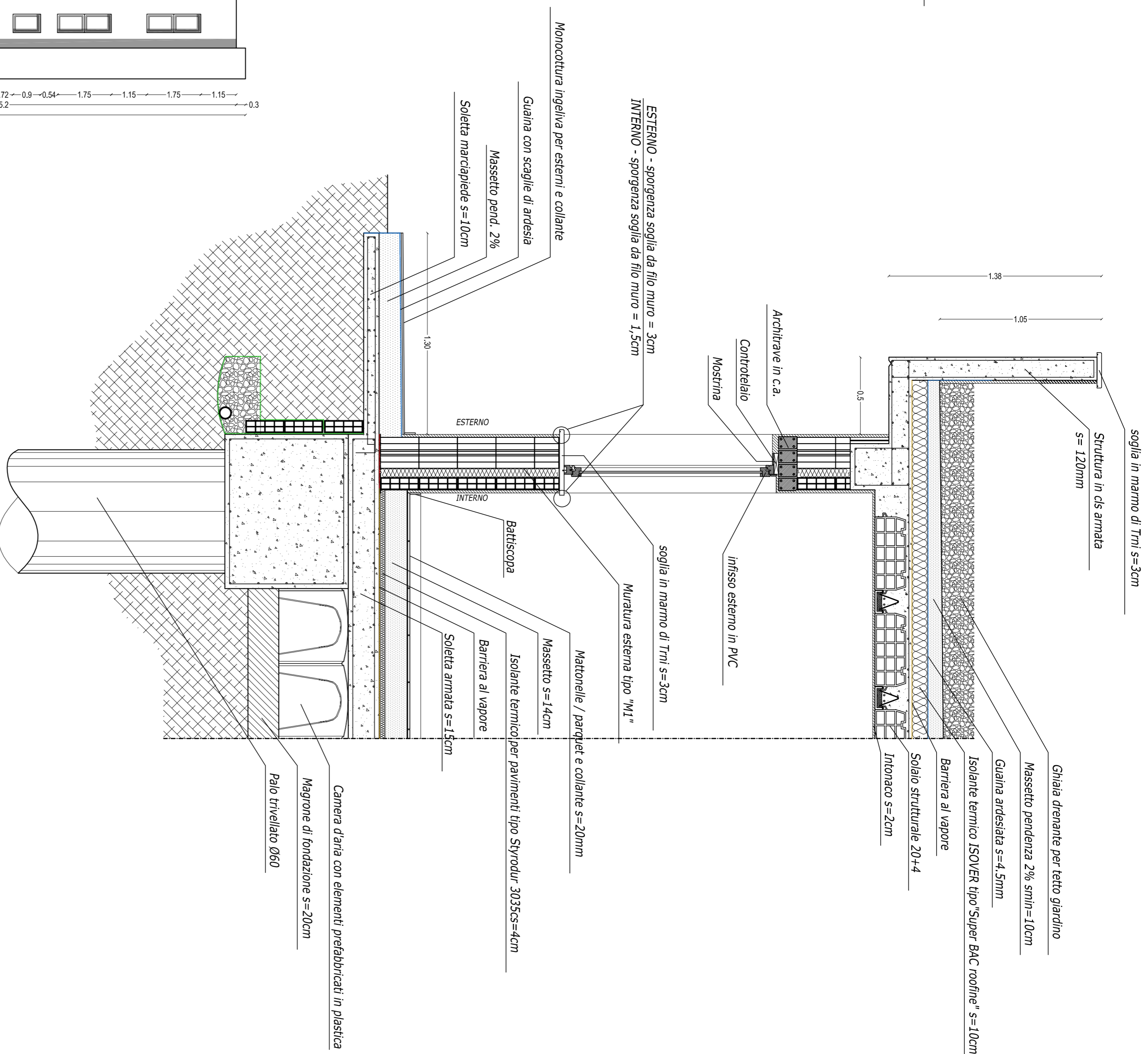

Particolare  
**SEZIONE MURATURA PERIMETRALE**  
Scala: 1:20

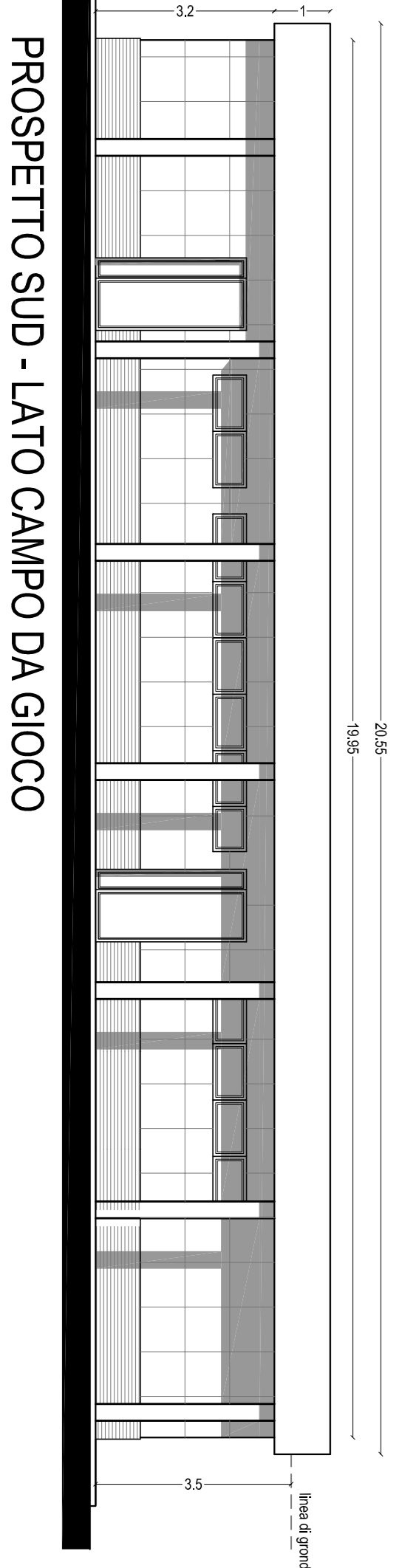

PROSPETTO SUD - LATO CAMPO DA GIOCO

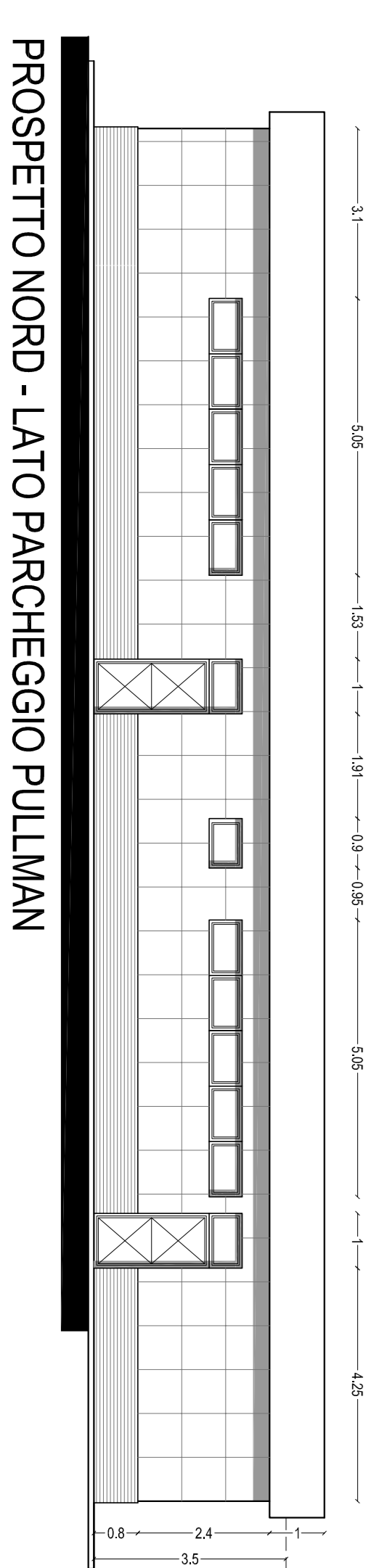

PROSPETTO NORD - LATO PARCHEGGIO PULLMAN