

COMUNE DI JESI
APPEZZAMENTO DI TERRENO AD USO PREVALENTEMENTE AGRICOLO

fascicolo di vendita
LOTTO 2



Premessa

Il lotto in oggetto consiste in un appezzamento di terreno agricolo, attraversato da un fosso demaniale e in parte marginalmente diviso dalla proprietà del Comune di Jesi, situato nel Comune di Jesi in una zona prevalentemente agricola.

Descrizione

Il bene posto in vendita ricade all'interno del territorio comunale del Comune di Jesi, in via Minonna 75, direttamente servito dalla stessa e da Via Bagnatora; trattasi di terreno ad uso agricolo, acclive con pendenze mediamente superiori al 10%, esposto prevalentemente a Nord.

Dati Catastali

| | | | |
|--------------|---------------|------------|----------|
| - Foglio 102 | Particella 14 | Superficie | 20080 mq |
| - Foglio 102 | Particella 18 | Superficie | 19329 mq |
| - Foglio 102 | Particella 19 | Superficie | 10300 mq |
| - Foglio 102 | Particella 20 | Superficie | 7445 mq |
| - Foglio 102 | Particella 21 | Superficie | 2420 mq |
| - Foglio 102 | Particella 22 | Superficie | 23515 mq |
| - Foglio 102 | Particella 23 | Superficie | 5712 mq |
| - Foglio 102 | Particella 27 | Superficie | 1906 mq |
| - Foglio 102 | Particella 37 | Superficie | 2580 mq |
| - Foglio 102 | Particella 44 | Superficie | 60671 mq |
| - Foglio 102 | Particella 46 | Superficie | 2300 mq |
| - Foglio 102 | Particella 47 | Superficie | 6370 mq |
| - Foglio 102 | Particella 48 | Superficie | 1722 mq |
| - Foglio 102 | Particella 49 | Superficie | 970 mq |
| - Foglio 102 | Particella 50 | Superficie | 32040 mq |
| - Foglio 102 | Particella 51 | Superficie | 18677 mq |
| - Foglio 102 | Particella 57 | Superficie | 68240 mq |
| - Foglio 102 | Particella 60 | Superficie | 3874 mq |
| - Foglio 102 | Particella 67 | Superficie | 1055 mq |
| - Foglio 102 | Particella 68 | Superficie | 17355 mq |
| - Foglio 102 | Particella 69 | Superficie | 8291 mq |
| - Foglio 102 | Particella 76 | Superficie | 2532 mq |
| - Foglio 102 | Particella 80 | Superficie | 26977 mq |
| - Foglio 103 | Particella 1 | Superficie | 2620 mq |
| - Foglio 103 | Particella 3 | Superficie | 4540 mq |
| - Foglio 103 | Particella 6 | Superficie | 20300 mq |
| - Foglio 103 | Particella 8 | Superficie | 3000 mq |
| - Foglio 103 | Particella 29 | Superficie | 1430 mq |
| - Foglio 103 | Particella 53 | Superficie | 5041 mq |
| - Foglio 103 | Particella 56 | Superficie | 29830 mq |
| - Foglio 103 | Particella 57 | Superficie | 13870 mq |
| - Foglio 103 | Particella 82 | Superficie | 48909 mq |
| - Foglio 103 | Particella 83 | Superficie | 247 mq |
| - Foglio 103 | Particella 84 | Superficie | 21000 mq |
| - Foglio 103 | Particella 85 | Superficie | 37044 mq |
| - Foglio 103 | Particella 86 | Superficie | 24500 mq |
| - Foglio 103 | Particella 96 | Superficie | 28559 mq |

TOTALE 585.251 mq pari a 58,5251 Ha

Inquadramento Urbanistico

Si fa rimando al CDU allegato quale parte integrante e sostanziale del presente bando di vendita.

Al bene, nello stato di fatto in cui si trova, è stato attribuito un valore complessivo pari ad **€ 945.736,00** (Euro novecentoquarantacinquemilasettecentotrentasei/00), corrispondente al prezzo base d'asta.

Allegati

- Stralcio planimetrico PRG vigente;
- Ortofotocarta;
- Visure catastali;
- Stralcio planimetrico catastale;
- Documentazione fotografica;
- Certificato di Destinazione Urbanistica.

(NB I documenti non sono in scala)

STRALCIO PLANIMETRICO PRG VIGENTE

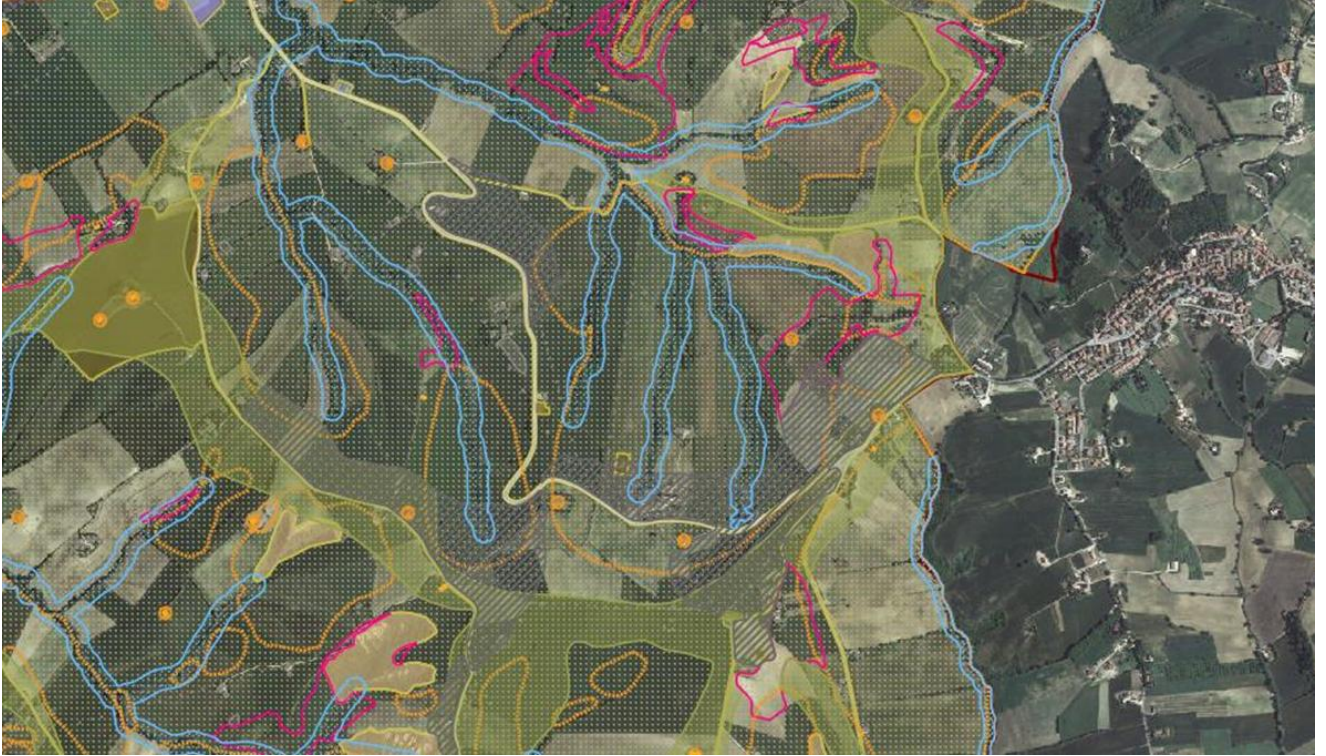

ORTOFOTOCARTA



VISURE CATASTALI



Ufficio Provinciale di Ancona - Territorio
Servizi Catastali

Visura per soggetto limitata ad un comune

Situazione degli atti informatizzati al 18/08/2014

Data: 18/08/2014 - Ora: 16.32.10

Segue

Visura n.: T83542 Pag: 20

| | | | | | | | | | | | | | |
|----|-----|-----|---|-----------------|---|---|----|----|--|--------------------|--------------------|---|-------------|
| 22 | 93 | 154 | - | SEMIKAT IVO | 4 | | 33 | 90 | | Euro 15,76 | Euro 15,76 | Tabella di variazione del 12/02/2007 n. 6982 1/2007 in atti del 14/02/2007 (p. protocollo n. AR032637) TEAS MIS SIO RTE DATI AGEA AI SENSI DEL IL 3 10 2006 N. 262 | Annotazione |
| 23 | 93 | 176 | - | SEMIKAT IVO | 4 | | 66 | 60 | | Euro 31,89 | Euro 31,89 | Tabella di variazione del 14/02/2011 n. 10588 1/2011 in atti del 14/02/2011 (p. protocollo n. AR026786) TEAS MIS SIO RTE DATI AGEA AI SENSI DEL IL 3 10 2006 N. 262 | Annotazione |
| 24 | 93 | 179 | - | SEMIKAT IVO | 4 | 3 | 33 | 80 | | Euro 155,15 | Euro 155,15 | Tabella di variazione del 12/07/2005 n. 4190 1/2005 in atti del 12/07/2005 (p. protocollo n. AR0086562) VARIAZ IONTE III COLTUBA | Annotazione |
| 25 | 93 | 180 | - | SEMIKAT IVO | 4 | | 20 | 00 | | Euro 9,30 | Euro 9,30 | Tabella di variazione del 12/07/2005 n. 4190 1/2005 in atti del 12/07/2005 (p. protocollo n. AR0086562) VARIAZ IONTE III COLTUBA | Annotazione |
| 26 | 93 | 227 | - | SEMIKAT IVO | 4 | | 00 | 05 | | Euro 0,02 L. 45 | Euro 0,02 L. 45 | FRANZIAMENTO n. 114981 in atti del 09/01/1986 | Annotazione |
| 27 | 93 | 230 | - | ARZA ESTRALE | | | 00 | 10 | | | | VARIAZ IONTE D'UFFICIO del 09/10/2009 n. 5981 1/2009 in atti del 09/10/2009 (p. protocollo n. AR0214315) | Annotazione |
| 28 | 102 | 14 | - | SEMIKAT IVO | 4 | 2 | 00 | 80 | | Euro 93,33 | Euro 93,33 | Tabella di variazione del 14/02/2011 n. 10657 1/2011 in atti del 14/02/2011 (p. protocollo n. AR026785) TEAS MIS SIO RTE DATI AGEA AI SENSI DEL IL 3 10 2006 N. 262 | Annotazione |
| 29 | 102 | 18 | - | SEMIKAT IVO | 4 | 1 | 93 | 29 | | Euro 89,84 | Euro 89,84 | Tabella di variazione del 14/02/2011 n. 10658 1/2011 in atti del 14/02/2011 (p. protocollo n. AR026785) TEAS MIS SIO RTE DATI AGEA AI SENSI DEL IL 3 10 2006 N. 262 | Annotazione |

* Codice Fiscale Valletta in Anagnini Inibenza

Visura per soggetto
 limitata ad un comune

Situazione degli atti informatizzati al 18/08/2014

Data: 18/08/2014 - Ora: 16.32.10
 Visura n.: T83542 Pag. 21

Segue

| | | | | | | | | | | | |
|----|-----|----|----|------------------------------------|---|----|----|-------------|-------------|--|--------------|
| 30 | 102 | 19 | AA | FRATO | 1 | 59 | 00 | Euro 30,47 | Euro 12,19 | Tab.els di variazione del 09/03/2007 n. 28650 1/2007 in atti del 09/03/2007 (p. retroc. n. n. AR0081081) TEAS MIS SIONE DATI AI SEI/S I DEL DE CRET O 262 DEL 3 0 TTO BRE 2006 | Annottazione |
| 31 | 102 | 20 | AA | FRATO | 1 | 48 | 29 | Euro 24,94 | Euro 9,98 | Tab.els di variazione del 09/03/2007 n. 28651 1/2007 in atti del 09/03/2007 (p. retroc. n. n. AR0081082) TEAS MIS SIONE DATI AI SEI/S I DEL DE CRET O 262 DEL 3 0 TTO BRE 2006 | Annottazione |
| 32 | 102 | 21 | - | FRATO AREBOR STEMINAT IVO | 4 | 24 | 20 | Euro 11,25 | Euro 11,25 | Tab.els di variazione del 12/12/2007 n. 70063 1/2007 in atti del 12/12/2007 (p. retroc. n. n. AR0326478) TEAS MIS SIONE DATI AGEA AI SEI/S I DEL IL 3 10 2006 N. 262 | Annottazione |
| 33 | 102 | 22 | AA | FRATO | 4 | 34 | 47 | Euro 108,98 | Euro 108,98 | Tab.els di variazione del 14/02/2011 n. 10659 1/2011 in atti del 14/02/2011 (p. retroc. n. n. AR0267859) TEAS MIS SIONE DATI AGEA AI SEI/S I DEL IL 3 10 2006 N. 262 | Annottazione |
| 34 | 102 | 23 | AA | FRATO | 1 | 42 | 09 | Euro 21,74 | Euro 8,70 | Tab.els di variazione del 09/03/2007 n. 28654 1/2007 in atti del 09/03/2007 (p. retroc. n. n. AR0081085) TEAS MIS SIONE DATI AI SEI/S I DEL DE CRET O 262 DEL 3 0 TTO BRE 2006 | Annottazione |
| | | | AB | FRATO AREBOR | 2 | 15 | 03 | Euro 3,10 | Euro 0,78 | | |

* Codice Fiscale Validato in Anagrafe Tributaria

Visura per soggetto

limitata ad un comune

Situazione degli atti informatizzati al 18/08/2014

Data: 18/08/2014 - Ora: 16.32.10

Segue

Visura n.: 783542 Pag. 22

| | | | | | | | | | | | | | |
|----|-----|----|----|-----------------|---|---|----|----|--|-------------|-------------|---|-------------|
| 35 | 101 | 27 | AA | PRATO | 1 | | 18 | 06 | | Euro 9,33 | Euro 3,79 | Tabella di verifica n. 28655 1/2007 in atti del 09/03/2007 (p. retoccol. n. AF0081086) TEAS MES SIONE DATI AI SENSI DEL DE CRETO 262 DEL 3 OTTOBRE 2006 | Annotazione |
| 36 | 102 | 37 | AB | PRATO ARBORE | 2 | | 01 | 00 | | Euro 0,31 | Euro 0,05 | | Annotazione |
| 37 | 102 | 44 | A | SEMURAT IVO | 4 | | 18 | 80 | | Euro 8,74 | Euro 8,74 | Tabella di verifica n. 4415 1/2005 in atti del 15/07/2005 (p. retoccol. n. AF0088802) VARIAZIONE DI COLTURA - PARIFICAZIONE A ULLIVETO | Annotazione |
| 38 | 102 | 46 | B | SEMUR ARBORE | 7 | | 07 | 00 | | Euro 2,17 | Euro 2,53 | | Annotazione |
| 39 | 102 | 47 | AA | PRATO | 1 | 3 | 22 | 00 | | Euro 166,30 | Euro 66,52 | Tabella di verifica n. 28662 1/2007 in atti del 09/03/2007 (p. retoccol. n. AF0081093) TEAS MES SIONE DATI AI SENSI DEL DE CRETO 262 DEL 3 OTTOBRE 2006 | Annotazione |
| | | | AB | PRATO ARBORE | 2 | | 10 | 00 | | Euro 2,07 | Euro 0,52 | | Annotazione |
| | | | AC | SEMURAT IVO | 4 | 2 | 74 | 71 | | Euro 127,69 | Euro 127,69 | | Annotazione |
| 38 | 102 | 46 | AA | PRATO | 1 | | 16 | 00 | | Euro 8,26 | Euro 3,31 | Tabella di verifica n. 28664 1/2007 in atti del 09/03/2007 (p. retoccol. n. AF0081095) TEAS MES SIONE DATI AI SENSI DEL DE CRETO 262 DEL 3 OTTOBRE 2006 | Annotazione |
| 39 | 102 | 47 | AB | PRATO ARBORE | 2 | | 07 | 00 | | Euro 1,45 | Euro 0,36 | | Annotazione |
| 39 | 102 | 47 | AA | PRATO | 1 | | 62 | 69 | | Euro 32,38 | Euro 12,95 | Tabella di verifica n. 28665 1/2007 in atti del 09/03/2007 (p. retoccol. n. AF0081096) TEAS MES SIONE DATI AI SENSI DEL DE CRETO 262 DEL 3 OTTOBRE 2006 | Annotazione |

* Codice Fiscale Validato in Funzione Inibitoria



Ufficio Provinciale di Ancona - Territorio
Servizi Catastrali

Visura per soggetto

limitata ad un comune

Situazione degli atti informatizzati al 18/08/2014

Data: 18/08/2014 - Ora: 16:32:11

Segue

Visura n.: T83542 Pag: 24

| | | | | | | | | | | | | |
|----|-----|----|----|----------------|---|----|----|------------|------------|------------|---|--------------|
| 45 | 102 | 60 | A | SEMINAT IVO | 4 | 14 | 74 | Euro 6,85 | Euro 6,85 | Euro 6,85 | Tab-els di variazione del 15/07/2005 n. 4415 1/2005 in atti del 15/07/2005 (p. retroc. n. n. AR0068802) VARIAZ. IO. RE. DI COLTUBA - PARIFICAZIONE A VILVETI O | Annottazione |
| 46 | 102 | 67 | B | SEMIN AREOR | 6 | 24 | 00 | Euro 8,66 | Euro 8,66 | Euro 9,30 | Tab-els di variazione del 09/03/2007 n. 28671 1/2007 in atti del 09/03/2007 (p. retroc. n. n. AR0061102) TEAS MIS SIO. RE DATI AI SE. SI I DEL. DE. CRET. O 263 DEL. 3 OTTO. BRE. 2006 | Annottazione |
| 47 | 102 | 68 | AA | PRATO AREOR | 1 | 04 | 22 | Euro 2,16 | Euro 2,16 | Euro 0,67 | Tab-els di variazione del 12/12/2007 n. 70067 1/2007 in atti del 12/12/2007 (p. retroc. n. n. AR0336482) TEAS MIS SIO. RE DATI A. CEA. AI SE. SI I DEL. IL. 3 10. 2006. R. 263 | Annottazione |
| 48 | 102 | 69 | AB | PRATO AREOR | 2 | 06 | 33 | Euro 1,31 | Euro 1,31 | Euro 0,33 | Tab-els di variazione del 09/03/2007 n. 28673 1/2007 in atti del 09/03/2007 (p. retroc. n. n. AR0061104) TEAS MIS SIO. RE DATI AI SE. SI I DEL. DE. CRET. O 263 DEL. 3 OTTO. BRE. 2006 | Annottazione |
| 49 | 102 | 76 | - | SEMINAT IVO | 4 | 78 | 55 | Euro 80,67 | Euro 80,67 | Euro 80,67 | Tab-els di variazione del 09/03/2007 n. 28675 1/2007 in atti del 09/03/2007 (p. retroc. n. n. AR0061106) TEAS MIS SIO. RE DATI AI SE. SI I DEL. DE. CRET. O 263 DEL. 3 OTTO. BRE. 2006 | Annottazione |
| 48 | 102 | 69 | AA | PRATO | 1 | 71 | 79 | Euro 37,08 | Euro 14,83 | Euro 14,83 | Tab-els di variazione del 09/03/2007 n. 28673 1/2007 in atti del 09/03/2007 (p. retroc. n. n. AR0061104) TEAS MIS SIO. RE DATI AI SE. SI I DEL. DE. CRET. O 263 DEL. 3 OTTO. BRE. 2006 | Annottazione |
| 49 | 102 | 76 | AB | PRATO AREOR | 2 | 11 | 12 | Euro 2,30 | Euro 2,30 | Euro 0,57 | Tab-els di variazione del 09/03/2007 n. 28675 1/2007 in atti del 09/03/2007 (p. retroc. n. n. AR0061106) TEAS MIS SIO. RE DATI AI SE. SI I DEL. DE. CRET. O 263 DEL. 3 OTTO. BRE. 2006 | Annottazione |
| 49 | 102 | 76 | AA | PRATO | 1 | 19 | 00 | Euro 9,61 | Euro 9,61 | Euro 3,93 | Tab-els di variazione del 09/03/2007 n. 28675 1/2007 in atti del 09/03/2007 (p. retroc. n. n. AR0061106) TEAS MIS SIO. RE DATI AI SE. SI I DEL. DE. CRET. O 263 DEL. 3 OTTO. BRE. 2006 | Annottazione |
| 49 | 102 | 76 | AB | SEMINAT IVO | 4 | 06 | 32 | Euro 2,94 | Euro 2,94 | Euro 2,94 | Tab-els di variazione del 09/03/2007 n. 28675 1/2007 in atti del 09/03/2007 (p. retroc. n. n. AR0061106) TEAS MIS SIO. RE DATI AI SE. SI I DEL. DE. CRET. O 263 DEL. 3 OTTO. BRE. 2006 | Annottazione |

* Codice Fiscale Valiano in Anagrafe In Umbria

Visura per soggetto

limitata ad un comune

Situazione degli atti informatizzati al 18/08/2014

Data: 18/08/2014 - Ora: 16.32.11

Segue

Visura n.: 783542 Pag: 25

| 50 | 102 | 80 | - | SEMINAT IVO | 4 | 2 | 69 | 77 | Euro 125,39 | Euro 125,39 | Tabella diversificazione del 11/12/2009 n. 9454 1/2009 in atti del 21/12/2009 (p retroco lb n. AF00271224)TRASMISSIONE DATI AGEA AI SERVIZI DEL DL 3 10 2006 IN 262 | Annotazione |
|----|-----|----|----|----------------|---|---|----|----|-------------|-------------|---|-------------|
| 51 | 103 | 1 | AA | PRATO | 1 | | 16 | 12 | Euro 8,33 | Euro 3,33 | Tabella diversificazione del 09/03/2007 n. 28677 1/2007 in atti del 09/03/2007 (p retroco lb n. AF0061108)TRASMISSIONE DATI AI SERVIZI DEL DECRET 262 DEL 3 OTTOBRE 2006 | Annotazione |
| 52 | 103 | 3 | AA | PRATO | 1 | | 29 | 26 | Euro 15,11 | Euro 6,04 | Tabella diversificazione del 09/03/2007 n. 28678 1/2007 in atti del 09/03/2007 (p retroco lb n. AF0061109)TRASMISSIONE DATI AI SERVIZI DEL DECRET 262 DEL 3 OTTOBRE 2006 | Annotazione |
| 53 | 103 | 6 | - | SEMINAT IVO | 5 | 2 | 03 | 00 | Euro 78,63 | Euro 83,87 | Tabella diversificazione del 14/12/2011 n. 10666 1/2011 in atti del 14/12/2011 (p retroco lb n. AF00267866)TRASMISSIONE DATI AGEA AI SERVIZI DEL DL 3 10 2006 IN 262 | Annotazione |
| 54 | 103 | 8 | AA | PRATO | 1 | | 10 | 00 | Euro 5,16 | Euro 2,07 | Tabella diversificazione del 09/03/2007 n. 28681 1/2007 in atti del 09/03/2007 (p retroco lb n. AF0061112)TRASMISSIONE DATI AI SERVIZI DEL DECRET 262 DEL 3 OTTOBRE 2006 | Annotazione |
| | | | AB | PASCOLI ARE | 3 | | 20 | 00 | Euro 1,55 | Euro 0,93 | | |

* Codice Fiscale Valiano in Anagrafe Informatica

Visura per soggetto

limitata ad un comune

Situazione degli atti informatizzati al 18/08/2014

Data: 18/08/2014 - Ora: 16:32:11

Segue

Visura n.: T83542 Pag. 26

| | | | | | | | | | | | | |
|----|-----|----|----|-------------------|---|----|----|--|-------------|------------|---|-------------|
| 55 | 103 | 29 | AA | FRATO | 1 | 11 | 24 | | Euro 5,80 | Euro 2,32 | Tabella di variazione del 09/03/2007 n. 28684 1/2007 in atti del 09/03/2007 (p. retroc. n. n. AR0061115) TRASMISSIONE DATI AISI/ISI DEL DECRET. 263 DEL 3 OTTOBRE 2006 | Annotazione |
| 56 | 103 | 53 | AB | FRATO AEEOR | 2 | 03 | 06 | | Euro 0,63 | Euro 0,16 | | |
| 57 | 103 | 56 | - | SEMIKAT IVO | 5 | 50 | 41 | | Euro 19,53 | Euro 20,63 | Tabella di variazione del 12/02/2007 n. 70072 1/2007 in atti del 12/02/2007 (p. retroc. n. n. AR00326467) TRASMISSIONE DATI AISI/ISI DEL DECRET. 263 DEL 3 OTTOBRE 2006 | Annotazione |
| 58 | 103 | 57 | AA | FRATO | 1 | 36 | 00 | | Euro 121,88 | Euro 48,75 | Tabella di variazione del 09/03/2007 n. 28688 1/2007 in atti del 09/03/2007 (p. retroc. n. n. AR0061119) TRASMISSIONE DATI AISI/ISI DEL DECRET. 263 DEL 3 OTTOBRE 2006 | Annotazione |
| 59 | 103 | 62 | AB | PASCOLLO AEEOR | 3 | 62 | 30 | | Euro 4,50 | Euro 2,25 | | |
| 56 | 103 | 57 | AA | FRATO | 1 | 51 | 26 | | Euro 26,47 | Euro 10,59 | Tabella di variazione del 09/03/2007 n. 28689 1/2007 in atti del 09/03/2007 (p. retroc. n. n. AR0061120) TRASMISSIONE DATI AISI/ISI DEL DECRET. 263 DEL 3 OTTOBRE 2006 | Annotazione |
| 59 | 103 | 62 | AA | FRATO | 1 | 4 | 09 | | Euro 247,95 | Euro 99,18 | Tabella di variazione del 09/03/2007 n. 28695 1/2007 in atti del 09/03/2007 (p. retroc. n. n. AR0061126) TRASMISSIONE DATI AISI/ISI DEL DECRET. 263 DEL 3 OTTOBRE 2006 | Annotazione |
| 59 | 103 | 62 | AB | FRATO AEEOR | 2 | 09 | 00 | | Euro 1,86 | Euro 0,46 | | |

* Codice Fiscale Validato in Anagrafe Informatica

Visura per soggetto limitata ad un comune

Situazione degli atti informatizzati al 18/08/2014

| 60 | 103 | B3 | AA | FRATO | 1 | 02 | 00 | Euro 1,03 | Euro 0,41 | Tab.els di variazione del 09/03/2007 n. 28696 1/2007 in atti del 09/03/2007 (p retroc. n. n. AR0061127) TRASMISSIONE DATI AISI SENS I DEL DE CRETO 262 DEL 3 OTTOBRE 2006 | Annotazione |
|----|-----|----|----|----------------|---|----|----|------------|------------|---|-------------|
| 61 | 103 | B4 | AB | PASCULO ABB | 3 | 00 | 47 | Euro 0,04 | Euro 0,02 | Tab.els di variazione del 21/12/2009 n. 9455 1/2009 in atti del 21/12/2009 (p retroc. n. n. AR0271225) TRASMISSIONE DATI AGEA AISI SENS I DEL IL 3 10 2006 N. 262 | Annotazione |
| 62 | 103 | B5 | AA | SEMERAT IVO | 5 | 1 | 97 | Euro 76,56 | Euro 81,66 | Tab.els di variazione del 14/12/2011 n. 10667 1/2011 in atti del 14/12/2011 (p retroc. n. n. AR0367867) TRASMISSIONE DATI AGEA AISI SENS I DEL IL 3 10 2006 N. 262 | Annotazione |
| 63 | 103 | B6 | AB | PASCULO ABB | 3 | 2 | 28 | Euro 0,96 | Euro 0,57 | Tab.els di variazione del 16/12/2008 n. 7819 1/2008 in atti del 16/12/2008 (p retroc. n. n. AR0290671) TRASMISSIONE DATI AGEA AISI SENS I DEL IL 3 10 2006 N. 262 | Annotazione |

Immobile 1. Annotazione: di studio: variazione comunale e seguita ai sensi del dl 3.10.2006 n. 262, convertito con modificazione la legge 24.11.2006 n. 286 e successive modificazioni (anno 2011)

Immobile 2. Annotazione: variazione comunale eseguita ai sensi del dl 3.10.2006 n. 262, convertito con modificazioni nella legge 24.11.2006 n. 286 (anno 2007) - qualita' dichiarata o perfezionata a coltura presente nel quadro tariffario del comune

Immobile 3. Annotazione: di studio: variazione comunale e seguita ai sensi del dl 3.10.2006 n. 262, convertito con modificazione la legge 24.11.2006 n. 286 e successive modificazioni (anno 2011)

* Codice Fiscale Valdatto in Anagrafe Inhabita

Visura per soggetto

limitata ad un comune

Situazione degli atti informatizzati al 18/08/2014

| | |
|-----------------------------------|---|
| Inumobile 4: Annotazione: | variazione colturale eseguita ai sensi del dl 3 .10 .2006 n . 262 , convertito con modificazioni nella legge 24 .11 .2006 n . 286 (anno 2007) - qualita' dichiarata o parificata a coltura presente nel quadro tariffario del comune |
| Inumobile 5: Annotazione: | variazione colturale eseguita ai sensi del dl 3 .10 .2006 n . 262 , convertito con modificazioni nella legge 24 .11 .2006 n . 286 (anno 2007) - qualita' dichiarata o parificata a coltura presente nel quadro tariffario del comune |
| Inumobile 7: Annotazione: | variazione colturale ex d.l. n. 262/06 - qualita' dichiarata o parificata a coltura presente nel quadro tariffario |
| Inumobile 8: Annotazione: | variazione colturale ex d.l. n. 262/06 - qualita' dichiarata o parificata a coltura presente nel quadro tariffario |
| Inumobile 9: Annotazione: | variazione colturale ex d.l. n. 262/06 - qualita' dichiarata o parificata a coltura presente nel quadro tariffario |
| Inumobile 10: Annotazione: | variazione colturale ex d.l. n. 262/06 - qualita' dichiarata o parificata a coltura presente nel quadro tariffario |
| Inumobile 11: Annotazione: | variazione di qualita' su dichiarazione di parte |
| Inumobile 12: Annotazione: | variazione colturale ex d.l. n. 262/06 - qualita' dichiarata o parificata a coltura presente nel quadro tariffario |
| Inumobile 13: Annotazione: | variazione colturale ex d.l. n. 262/06 - qualita' dichiarata o parificata a coltura presente nel quadro tariffario |
| Inumobile 14: Annotazione: | variazione colturale eseguita ai sensi del dl 3 .10 .2006 n . 262 , convertito con modificazioni nella legge 24 .11 .2006 n . 286 (anno 2007) - qualita' dichiarata o parificata a coltura presente nel quadro tariffario del comune |
| Inumobile 15: Annotazione: | di stadio: variazione colturale eseguita ai sensi del dl 3 .10 .2006 n . 262 , convertito con modificazioni nella legge 24 .11 .2006 n . 286 e successive modificazioni (anno 2011) porzione sb: classamento per parificazioni con la qualita' 1 - seminaturo , Classe 03 |
| Inumobile 16: Annotazione: | variazione colturale ex d.l. n. 262/06 - qualita' dichiarata o parificata a coltura presente nel quadro tariffario |
| Inumobile 17: Annotazione: | variazione di qualita' su dichiarazione di parte |
| Inumobile 18: Annotazione: | di stadio: variazione colturale eseguita ai sensi del dl 3 .10 .2006 n . 262 , convertito con modificazioni nella legge 24 .11 .2006 n . 286 e successive modificazioni (anno 2011) |
| Inumobile 19: Annotazione: | variazione di qualita' su dichiarazione di parte |
| Inumobile 21: Annotazione: | variazione colturale eseguita ai sensi del dl 3 .10 .2006 n . 262 , convertito con modificazioni nella legge 24 .11 .2006 n . 286 (anno 2007) - qualita' dichiarata o parificata a coltura presente nel quadro tariffario del comune |
| Inumobile 22: Annotazione: | variazione colturale eseguita ai sensi del dl 3 .10 .2006 n . 262 , convertito con modificazioni nella legge 24 .11 .2006 n . 286 (anno 2007) - qualita' dichiarata o parificata a coltura presente nel quadro tariffario del comune |
| Inumobile 23: Annotazione: | di stadio: variazione colturale eseguita ai sensi del dl 3 .10 .2006 n . 262 , convertito con modificazioni nella legge 24 .11 .2006 n . 286 e successive modificazioni (anno 2011) |
| Inumobile 24: Annotazione: | variazione di qualita' su dichiarazione di parte |

* Codice Fiscale Validato in Anagrafe Tributaria

Visura per soggetto

limitata ad un comune

Situazione degli atti informatizzati al 18/08/2014

Data: 18/08/2014 - Ora: 16.32.11

Segue

Visura n.: 783542 Pag. 29

| | |
|----------------------------------|--|
| Innobile 25: Annotazione: | variazione di qualità su dichiarazione di parte |
| Innobile 27: Annotazione: | di stadio: rettifica della destinazione a seguito di verifica d'ufficio |
| Innobile 28: Annotazione: | di stadio: variazione comunale e seguita ai sensi del dl 3.10.2006 n. 262, convertito con modificazione in la legge 24.11.2006 n. 286 e successive modificazioni (anno 2011) |
| Innobile 29: Annotazione: | di stadio: variazione comunale e seguita ai sensi del dl 3.10.2006 n. 262, convertito con modificazione in la legge 24.11.2006 n. 286 e successive modificazioni (anno 2011) |
| Innobile 30: Annotazione: | variazione comunale ex d.l. n. 262/06 - qualità: dichiarata o parificata a coltura presente nel quadro tariffario |
| Innobile 31: Annotazione: | variazione comunale ex d.l. n. 262/06 - qualità: dichiarata o parificata a coltura presente nel quadro tariffario |
| Innobile 32: Annotazione: | variazione comunale eseguita ai sensi del dl 3.10.2006 n. 262, convertito con modificazione in la legge 24.11.2006 n. 286 (anno 2007) - qualità: dichiarata o parificata a coltura presente nel quadro tariffario del comune |
| Innobile 33: Annotazione: | di stadio: variazione comunale e seguita ai sensi del dl 3.10.2006 n. 262, convertito con modificazione in la legge 24.11.2006 n. 286 e successive modificazioni (anno 2011) |
| Innobile 34: Annotazione: | variazione comunale ex d.l. n. 262/06 - qualità: dichiarata o parificata a coltura presente nel quadro tariffario |
| Innobile 35: Annotazione: | variazione comunale ex d.l. n. 262/06 - qualità: dichiarata o parificata a coltura presente nel quadro tariffario |
| Innobile 36: Annotazione: | variazione di qualità su dichiarazione di parte |
| Innobile 37: Annotazione: | variazione comunale ex d.l. n. 262/06 - qualità: dichiarata o parificata a coltura presente nel quadro tariffario |
| Innobile 38: Annotazione: | variazione comunale ex d.l. n. 262/06 - qualità: dichiarata o parificata a coltura presente nel quadro tariffario |
| Innobile 39: Annotazione: | variazione comunale ex d.l. n. 262/06 - qualità: dichiarata o parificata a coltura presente nel quadro tariffario |
| Innobile 40: Annotazione: | variazione comunale ex d.l. n. 262/06 - qualità: dichiarata o parificata a coltura presente nel quadro tariffario |
| Innobile 41: Annotazione: | variazione comunale ex d.l. n. 262/06 - qualità: dichiarata o parificata a coltura presente nel quadro tariffario |
| Innobile 42: Annotazione: | di stadio: variazione comunale e seguita ai sensi del dl 3.10.2006 n. 262, convertito con modificazione in la legge 24.11.2006 n. 286 e successive modificazioni (anno 2011) |
| Innobile 43: Annotazione: | di stadio: variazione comunale e seguita ai sensi del dl 3.10.2006 n. 262, convertito con modificazione in la legge 24.11.2006 n. 286 e successive modificazioni (anno 2011) |
| Innobile 44: Annotazione: | variazione di qualità su dichiarazione di parte |
| Innobile 45: Annotazione: | variazione di qualità su dichiarazione di parte |

* Codice Escab Validato in Anagrafe Inibitoria



Ufficio Provinciale di Ancona - Territorio
Servizi Catastrali

Visura per soggetto

limitata ad un comune

Situazione degli atti informatizzati al 18/08/2014

Data: 18/08/2014 - Ora: 16.32.11

Segue

Visura n.: 783542 Pag: 30

- Immobile 46: Annotazione:** variazione cuburale ex d.l. n. 262/06 - qualita' dichiarata o parificata a cubura presente nel quadro tariffario
- Immobile 47: Annotazione:** variazione cuburale eseguita ai sensi del dl 3. 10. 2006 n. 262, convertito con modificazioni nella legge 24. 11. 2006 n. 286 (anno 2007) - qualita' dichiarata o parificata a cubura presente nel quadro tariffario del comune
- Immobile 48: Annotazione:** variazione cuburale ex d.l. n. 262/06 - qualita' dichiarata o parificata a cubura presente nel quadro tariffario
- Immobile 49: Annotazione:** variazione cuburale ex d.l. n. 262/06 - qualita' dichiarata o parificata a cubura presente nel quadro tariffario
- Immobile 50: Annotazione:** di stadio; variazione cuburale eseguita ai sensi del dl 3. 10. 2006 n. 262, convertito con modificazioni nella legge 24. 11. 2006 n. 286 e successive modificazioni (anno 2009)
- Immobile 51: Annotazione:** variazione cuburale ex d.l. n. 262/06 - qualita' dichiarata o parificata a cubura presente nel quadro tariffario
- Immobile 52: Annotazione:** variazione cuburale ex d.l. n. 262/06 - qualita' dichiarata o parificata a cubura presente nel quadro tariffario
- Immobile 53: Annotazione:** di stadio; variazione cuburale eseguita ai sensi del dl 3. 10. 2006 n. 262, convertito con modificazioni nella legge 24. 11. 2006 n. 286 e successive modificazioni (anno 2011)
- Immobile 54: Annotazione:** variazione cuburale ex d.l. n. 262/06 - qualita' dichiarata o parificata a cubura presente nel quadro tariffario
- Immobile 55: Annotazione:** variazione cuburale ex d.l. n. 262/06 - qualita' dichiarata o parificata a cubura presente nel quadro tariffario
- Immobile 56: Annotazione:** variazione cuburale eseguita ai sensi del dl 3. 10. 2006 n. 262, convertito con modificazioni nella legge 24. 11. 2006 n. 286 (anno 2007) - qualita' dichiarata o parificata a cubura presente nel quadro tariffario del comune
- Immobile 57: Annotazione:** variazione cuburale ex d.l. n. 262/06 - qualita' dichiarata o parificata a cubura presente nel quadro tariffario
- Immobile 58: Annotazione:** variazione cuburale ex d.l. n. 262/06 - qualita' dichiarata o parificata a cubura presente nel quadro tariffario
- Immobile 59: Annotazione:** variazione cuburale ex d.l. n. 262/06 - qualita' dichiarata o parificata a cubura presente nel quadro tariffario
- Immobile 60: Annotazione:** variazione cuburale ex d.l. n. 262/06 - qualita' dichiarata o parificata a cubura presente nel quadro tariffario
- Immobile 61: Annotazione:** di stadio; variazione cuburale eseguita ai sensi del dl 3. 10. 2006 n. 262, convertito con modificazioni nella legge 24. 11. 2006 n. 286 e successive modificazioni (anno 2009)
- Immobile 62: Annotazione:** di stadio; variazione cuburale eseguita ai sensi del dl 3. 10. 2006 n. 262, convertito con modificazioni nella legge 24. 11. 2006 n. 286 e successive modificazioni (anno 2011)
- Immobile 63: Annotazione:** variazione cuburale eseguita ai sensi del dl 3. 10. 2006 n. 262, convertito con modificazioni nella legge 24. 11. 2006 n. 286 e successive modificazioni (anno 2008) - qualita' dichiarata o parificata a cubura presente nel quadro tariffario del comune

* Codice Fiscale Validato in Agenzia Entrate



Ufficio Provinciale di Ancona - Territorio
Servizi Catastrali

Data: 18/08/2014 - Ora: 16.32.11
Visura n.: T83542 Pag: 31

Segue

Visura per soggetto limitata ad un comune Situazione degli atti informatizzati al 18/08/2014

Totale: Superficie 85.18.44 Redditi: Dominicale Euro 3.746,36 Agrario Euro 3.047,57

Intestazione degli immobili indicati al n. 7

| N. | DATI IDENTIFICATIVI | | DATI ANAGRAFICI | | CODICE FISCALE | | DIRITTI ONERI REALI | |
|--|-------------------------------------|--|-----------------|--|----------------|--|---------------------|----------------------|
| 1 | PROCESSIONI S.R.L. con sede in JESI | | | | 0229270424* | | | (1) Esenzione per LA |
| DATI DERIVANTI DA KETIFINCA D'INTEGRAZIONE ALL'ATTUALITA' da 10/06/2004 (6)Imm. n. 14337 L/2004 in atti dal 04/08/2004 (partecollo n. AR00098118) Esenzione n. : 173384 Esenzione: BORICLUZZI Sede: ANCONA Esenzione: Sede: TEASC. 947804 C/CONF. IN SOC. ANNUAL ES | | | | | | | | |

8. Immobili siti nel Comune di JESI (Codice E388) - Catasto dei Terreni

| N. | DATI IDENTIFICATIVI | | | DATI DI CLASSAMENTO | | | | ALTRI INFORMAZIONI | | | |
|----|---------------------|------------|------|---------------------|-----------------|----------------------------|--------|--------------------|-------------------|--|-------------|
| | Esig. | Particella | Sub. | Pos. | Qualità/Class. | Superficie/mt ² | Denom. | Reddito | Dati derivanti da | Dati ulteriori | |
| 1 | 53 | 38 | | AA | SEMPERAT IVO | 03 00 | | Euro 2,63 | Euro 1,86 | Tabella di variazione del 09/03/2007 n. 27531 L/2007 in atti del 09/03/2007 (partecollo n. : AR00797844) TRASMISIONE DATI AI SERVIZI DEL CREDITO 262 DELL'0 TITO EST 2006 | Annotazione |
| 2 | 53 | 213 | | - | SEMPERAT IVO | 70 80 | | Euro 42,05 | Euro 36,57 | Impianto meccanografico del 16/02/1976 | |
| 3 | 53 | 296 | | - | SEMPERAT IVO | 08 39 | | Euro 7,37 | Euro 5,20 | VARIAZIONE DUFFICIO del 14/11/1989 n. 1808 L/2010 in atti del 30/04/2010 (partecollo n. : AR0078336) T. F. 110489 | Annotazione |

Immobile 1: Annotazione: variazione comunale ex d.l. n. 262/06 - qualità dichiarata o parificata a coltura presente nel quadro tariffario

Immobile 3: Annotazione: di immobile migliore precisazione di superficie

* Codice Fiscale Validato in Agenzia Entrate



Ufficio Provinciale di Ancona - Territorio
Servizi Catastali

Visura per soggetto

limitata ad un comune

Situazione degli atti informatizzati al 18/08/2014

Data: 18/08/2014 - Ora: 16.32.12

Segue

Visura n.: T83542 Pag: 33

Immobile 2: Annotazione: variazione di qualita' e rideterminazione redditi a seguito istanza di autotutela presentata per variazioni effettuate ai sensi del d.l. 03/10/2006 n. 262 - (rif. prot. an0173111 de10106607)

Notifica: in corso con prot. AN0128042/2008 del 16/06/2008

Immobile 3: Annotazione: variazione di qualita' e rideterminazione redditi a seguito istanza di autotutela presentata per variazioni effettuate ai sensi del d.l. 03/10/2006 n. 262

Notifica: in corso con prot. AN0301107/2007 del 26/11/2007

Totale: Superficie 03.72.92 Redditi: Dominicale Euro 48.15 Agrario Euro 11.56

Intestazione degli immobili indicati al n. 9

| N. | REPERITORI S.R.L. con sede in JESI | DATA AGROGRAFICI | COEFFICIENTE | DEBITTE ONERE REALI |
|---|------------------------------------|------------------|--------------|----------------------|
| 1 | REPERITORI S.R.L. con sede in JESI | | 0229270424* | (1) Esenzione art.14 |
| DATA DERIVANTI DA REPERITORI S.R.L. con sede in JESI REPERITORI S.R.L. con sede in JESI REPERITORI S.R.L. con sede in JESI | | | | |

10. Immobili siti nel Comune di JESI (Codice E388) - Catasto dei Terreni

| N. | DATI IDENTIFICATIVI | | | DATI DI CLASSAMENTO | | | ALTRI INFORMAZIONI | | | | | | |
|----|---------------------|-----|------|---------------------|-----------------|---------|--------------------|-------------------|---------------------------|-----------------------|---|---|-------------|
| | Reg. Particella | Sub | Pos. | Qualità Classe | Superficie (mq) | Dat. in | Reddito | Dati derivanti da | Dati ulteriori | | | | |
| 1 | 103 | 96 | AA | PRATO | 1 | 2 | 77 | 57 | Dominicale Euro 143,35 | Agrario Euro 57,34 | Tabella di variazione del 09/03/2007 n. 28699 1/2007 in atti del 09/03/2007 (p. protocollo n. AR0081130) TRASMISSIONE DATI ALTERNATIVI DEL CREDITO DEL 3 OTTOBRE 2006 | Tabella di variazione del 09/03/2007 n. 28699 1/2007 in atti del 09/03/2007 (p. protocollo n. AR0081130) TRASMISSIONE DATI ALTERNATIVI DEL CREDITO DEL 3 OTTOBRE 2006 | Annotazione |
| | | | AB | PRATO | 2 | | 08 | 02 | Euro 1,66 | Euro 0,41 | | | |

*Codice Fiscale Validato in Anagrafe Inibenza



Ufficio Provinciale di Ancona - Territorio
Servizi Catastali

Visura per soggetto

limitata ad un comune

Situazione degli atti informatizzati al 18/08/2014

Data: 18/08/2014 - Ora: 16.32.12

Segue

Visura n.: T83542 Pag: 34

Immobilie 1 - Annotazione: variazione comunale ex d.l. n. 262/06 - qualità dichiarata o parificata a coltura presente nel quadro tariffario

Interazione degli immobili indicati al n. 10

| N. | DATI AGROGRAFICI | | COINTE FISCALE | | DEBITI F. ONERI REALI | |
|---|------------------|----------|----------------|-------|---|-----------------------|
| | FOGLIO | PARCELLA | NUMERO | ANNO | DESCRIZIONE | VALORE |
| 1 | 111 | 43 | 02292270424* | 14703 | 1/2005 in atti dal 09/08/2005 (partecolo n. AM0099274) Esperto n. 173384 Es gant: | (1) Eto pavia, par.1A |
| DATI IDENTIFICATIVI REPERTE DI INTERESSE ALL'ATTUALITA' del 10/06/2005 Val. man. 14703 1/2005 in atti dal 09/08/2005 (partecolo n. AM0099274) Esperto n. 173384 Es gant: RICICOLUZZI Sda. ANCONA Esptazione: Sda. TRASC. 947504 CENFER. IN SOC. ANNUAL. ES | | | | | | |

11. Immobili siti nel Comune di Jesi (Codice E388) - Catastro dei Terreni

| N. | DATI IDENTIFICATIVI | | | DATI DI CLASSAMENTO | | | ALTRA INFORMAZIONI | | | |
|----|---------------------|----------|-----------|---------------------|-----------------|---------|--|------------------------------------|---|-------------|
| | Foglio | Parcella | Sub. For. | Qualità Coltura | Superficie (mq) | Deduz. | Reddito | Dati derivanti da | Dati ulteriori | |
| 1 | 111 | 43 | - | SEMPERAT IVO | 3 | 1 31 00 | Euro 77,80 Euro 67,66 L. 131.000 | Agnano Euro 67,66 L. 131.000 | In piano meccanografico del 16/02/1976 | |
| 2 | 111 | 44 | - | SEMPERAT IVO | 4 | 63 09 | Euro 29,32 | Euro 29,32 | Tabella di variazione del 15/07/2005 n. 4418 1/2005 in atti del 15/07/2005 (partecolo n. AM0088812) VARIAZ. IONTE III COLTURA | Annotazione |
| 3 | 111 | 45 | - | SEMPERAT IVO | 4 | 00 80 | Euro 0,37 | Euro 0,37 | Tabella di variazione del 15/07/2005 n. 4418 1/2005 in atti del 15/07/2005 (partecolo n. AM0088812) VARIAZ. IONTE III COLTURA | Annotazione |
| 4 | 111 | 48 | - | SEMPERAT IVO | 4 | 2 17 80 | Euro 101,24 | Euro 101,24 | Tabella di variazione del 15/07/2005 n. 4418 1/2005 in atti del 15/07/2005 (partecolo n. AM0088812) VARIAZ. IONTE III COLTURA | Annotazione |

* Codice Fiscale Valdati in Anagrafe Tributaria

E=2381200

N=4817600



Ufficio Provinciale di Ancona - Territorio Servizi Catastrali - Direttore PLACIDO MIGLIARDO

Visura telematica (0,90 euro)

Comune: JESI
Foglio: 103

Scala originale: 1:2000
Dimensione cornice: 1940.000 x 1380.000 metri

19-Geh-2014 16:28
Prot. n. T8379/2014

DOCUMENTAZIONE FOTOGRAFICA



CERTIFICATO DI DESTINAZIONE URBANISTICA



COMUNE DI JESI

P.zza Indipendenza, 1 60035 Jesi (AN) - www.comune.jesi.an.it
Tel. 07315381 – Fax 0731538392 – C.F. e P.I. 0013588

Pratica n°2014/265

Riscontro al prot. n°2014/37182

l.boria@



Certificato di Destinazione Urbanistica
D.P.R. n. 380 del 06/06/2001

AREA SERVIZI TECNICI
SERVIZIO ASSETTO E TUTELA DEL TERRITORIO

IL RESPONSABILE

- VISTA la richiesta presentata da Colocci Claudio, tecnico incaricato da ProgettoJesi srl, in data 19/08/2014 n°2014/37182 di protocollo diretta ad ottenere il rilascio del certificato di destinazione urbanistica ai sensi dell'art. 30 del D.P.R. n. 380 del 06/06/2001 e successive modificazioni;
- VISTA la Determina Dirigenziale n. 288 del 26/03/2013 di delega funzioni al responsabile del Servizio;
- VISTI gli atti d'ufficio;

CERTIFICA

- CHE l'area sita in Jesi evidenziata nella planimetria allegata al presente certificato, descritta al C.T. del Comune di Jesi come di seguito specificato:

| Foglio | Numero | Sub |
|--------|--------|-----|
| 102 | 14 | |
| 102 | 18 | |
| 102 | 19 | |
| 102 | 20 | |
| 102 | 21 | |
| 102 | 22 | |
| 102 | 23 | |
| 102 | 27 | |
| 102 | 37 | |
| 102 | 44 | |
| 102 | 46 | |
| 102 | 47 | |
| 102 | 48 | |
| 102 | 49 | |
| 102 | 50 | |
| 102 | 51 | |
| 102 | 57 | |
| 102 | 60 | |
| 102 | 67 | |
| 102 | 68 | |
| 102 | 69 | |
| 102 | 76 | |
| 102 | 80 | |
| 103 | 1 | |
| 103 | 3 | |
| 103 | 6 | |
| 103 | 8 | |
| 103 | 29 | |
| 103 | 53 | |
| 103 | 56 | |
| 103 | 57 | |
| 103 | 82 | |
| 103 | 83 | |
| 103 | 84 | |

103 85
103 86
103 96

è individuata

a) nel P.R.G. vigente approvato con Delibera del Consiglio Comunale n°227 del 19/12/2008 pubblicata sul Bollettino Ufficiale della Regione Marche n°2 del 15/01/2009 e con Delibera del Consiglio Comunale n°140 del 26/06/2009 pubblicata sul Bollettino Ufficiale della Regione Marche n°78 del 20/08/2009 e successive varianti:

parte in territorio rurale TR (art. 39 delle NTA) Area TR1 "aree agricole" (art. 40 delle NTA)
- parte in Area TR3 Corridoio ecologico (art. 51 delle NTA)
- parte in Area TR4.3 Calanchi (art. 58 delle NTA)

Parte dell'area è individuata come Crinale (art. 52 delle NTA); parte Versante (art. 53 delle NTA), parte Area panoramica (art. 47 delle NTA) e parte Dissesto in territorio rurale TR4.1 Area TR4.1a (a pericolosità alta e molto alta) (art. 56 delle NTA)

Parte dell'area ricade nel Piano Assetto Idrogeologico (PAI) con codice F-12-0222 rischio R2 pericolosità P3.

b) il sopracitato articolo 39 è interessato dalla Variante parziale al PRG, adottata con deliberazione del C.C. n. 94 del 19.06.2014

Ai sensi dell'art. 4 delle NTA del PRG vigente la classificazione "TR1-TR3-TR4" corrisponde alla zona omogenea "E" di cui ex art. 2 del Decreto interministeriale n. 1444/68.

Il presente certificato non può essere prodotto agli organi della Pubblica amministrazione o ai privati gestori di pubblici servizi.

Il presente certificato, rilasciato in bollo per gli usi consentiti dalla Legge, ha validità di un anno dalla data del rilascio se, per dichiarazione dell'alienante o di uno dei condividenti, non siano intervenute modificazioni degli strumenti urbanistici.

Jesi, li 28/08/2014

IL RESPONSABILE DEL PROCEDIMENTO
geom. Leonardo Boria



IL RESPONSABILE DEL SERVIZIO
Ing. Simone Messersì



E=2380400